



Comisión Federal de Electricidad®

Comisión Federal de Electricidad  
Av. Paseo de la Reforma 164, Col. Juárez,  
Alcaldía: Cuauhtémoc, Código Postal: 06600,  
Ciudad de México. RFC: CFE370814Q10

## BANCO INBURSA SA INST DE BANCA

BLVD BONANZA PARC 110 LT001  
FRAC BONANZA UNIVERS  
PCN VILLA MAYA F  
C.P.77723  
SOLIDARIDAD,Q.R.

**NO. DE SERVICIO:**810210704185

**RMU:**77723 21-07-13 BII -931004 030 CFE

**CUENTA:**74DW22A017450470

**TARIFA:**GDMTO

**NO. MEDIDOR:**GEE976

**MULTIPLICADOR:**1  
**NO HILOS:**3

**CARGA CONECTADA kW:**15

**DEMANDA CONTRATADA kW:**15

## TOTAL A PAGAR:

# \$9,388

(NUEVE MIL TRESCIENTOS OCHENTA Y OCHO PESOS M.N.)

**PERIODO FACTURADO:**19 AGO 25-19 SEP 25

**FECHA LÍMITE DE PAGO:**04 OCT 25

**CORTE A PARTIR:**05 OCT 25

Concepto	No. medidor	Lectura actual		Lectura anterior		Diferencia	Totales
		Medida <input checked="" type="checkbox"/>	Estimada <input type="checkbox"/>	Medida <input checked="" type="checkbox"/>	Estimada <input type="checkbox"/>		
kWh	GEE976		39,180		36,725	2,455	2,455
kW	GEE976		7		0	7	7
kVArh	GEE976		84		79	5	5
Mes	Días de mes	Consumo prom. diario		Energía kWh		Precios \$/kWh	
Mes	Factor de proporción	Demanda máxima \$/kW		Precios \$/kW		Importe (MXN)	Factor de potencia
							100.00

Concepto	Costos de la energía en el Mercado Eléctrico Mayorista			
	\$	\$/kW	\$/kWh	Importe (MXN)
Suministro	429.89	0.00	0.00	429.89
Distribución	0.00	579.24	0.00	579.24
Transmisión	0.00	0.00	444.11	444.11
CENACE	0.00	0.00	22.13	22.13
Energía	0.00	0.00	4,215.71	4,215.71
Capacidad	0.00	2,260.14	0.00	2,260.14
SCnMEM(1)	0.00	0.00	15.22	15.22
<b>TOTAL</b>	<b>429.89</b>	<b>2,839.38</b>	<b>4,697.17</b>	<b>7,966.44</b>

Desglose del importe a pagar	
Concepto	Importe (MXN)
Cargo Fijo((3))	429.89
Energía	7,536.55
2% Baja Tension((3))	159.33
Bonificación Factor de Potencia((3))	-203.15
Subtotal	7,922.62
IVA 16%	1,267.62
Facturación del Periodo	9,190.24
Derecho de Alumbrado Público((2))	198.07
Adeudo Anterior	11,495.44
Su Pago	-11,495.00
<b>Total</b>	<b>9,388.75</b>

Fecha, hora y lugar de impresión:25/09/2025 10:34:03hrsAv 40 x 20 y 22Gonzalo GuerreroPlaya del CarmenSolidaridadQuintana RooMexico77710

(1) SCnMEM: Costos relacionados con los servicios del Mercado. (2) DAP: Derecho al Alumbrado Público. (3) Cargos o créditos: Diversos conceptos que se pueden incluir en el aviso recibo relacionados con el suministro.

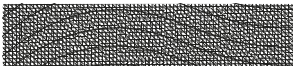

77723 21-07-13 BII -931004 030 CFE  
**01 810210704185 251004 000009388 0**

74DW22A017450470Repartir

CFE **contigo**



# \$9,388

(NUEVE MIL TRESCIENTOS OCHENTA Y OCHO PESOS M.N.)

# CONSUMO HISTÓRICO

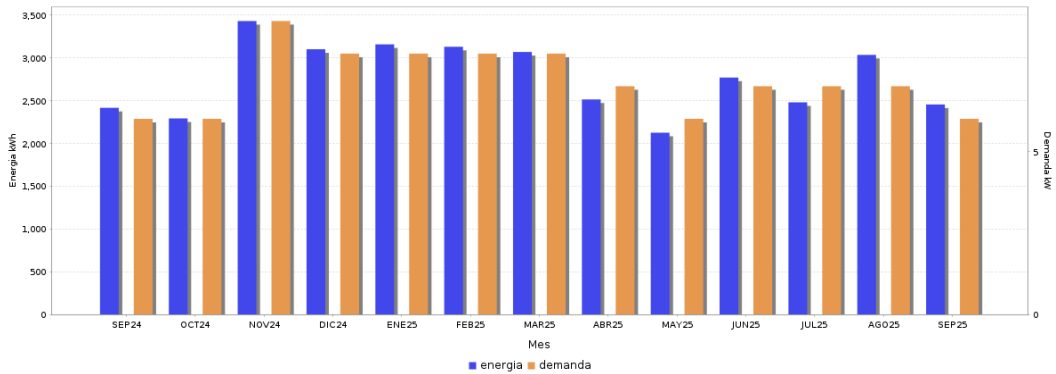

Periodo	Demanda kW	Consumo total kWh	Factor potencia %	Factor carga %	Precio medio (MXN)
SEP 24	6	2,416	100.00	34.95	3.2038
OCT 24	6	2,292	100.00	34.23	3.2457
NOV 24	9	3,431	100.00	40.61	3.2155
DIC 24	8	3,101	100.00	39.15	3.1155
ENE 25	8	3,158	100.00	37.38	3.1367
FEB 25	8	3,130	100.00	37.05	3.2204
MAR 25	8	3,069	100.00	36.33	3.2511
ABR 25	7	2,514	100.00	34.01	3.1463
MAY 25	6	2,125	100.00	26.83	3.2853
JUN 25	7	2,770	100.00	34.97	3.2682
JUL 25	7	2,480	100.00	38.27	3.3394
AGO 25	7	3,035	100.00	42.58	3.1961
SEP 25	6	2,455	100.00	47.14	3.2271



**Datos Fiscales del Receptor Cadena Original Este documento es una representación impresa de un CFDI PPD**

RFC: BII931004P61 Razón Social: Régimen Fiscal: 000 Uso CFDI: CP: 00000 AC Folio: 000024658919 Folio Fiscal: UIUD N. Certificado del SAT: No. certificado del CSD: Fecha y hora de certificación: U nidad de medida: kWh  
||1.0||UIUD||||

Instancias y recursos a disposición de los usuarios para atender quejas:

**¡AVISO IMPORTANTE!**



**Profeco**  
Procuraduría Federal  
del Consumidor

- Corte a partir de 05 OCT 25.
- Instala sensores de movimiento y temporizadores para asegurar que las luces solo esten encendidas cuando sea necesario.
- Nuestro compromiso es seguir conectados contigo.
- Servicio a Clientes Telefono 071.
- Tu comprobante fiscal es emitido por Comision Federal de Electricidad con el RFC CFE 370814QIO

Conoce los servicios de los diferentes suministradores: <http://usuariocalificado.cre.gov.mx/UsuarioCalificado/ListadoSuministrador>

**TAMBIÉN PUEDES PAGAR TU RECIBO EN:**



Banco del Bienestar, Bancomer, Inbursa, Santander, Banamex, Banjercito, Scotiabank, HSBC, Cí Banco, Afirme, Multiva, Banco del Bajío, Banco Azteca, BanCoppel.  
**Son más de 100,000 establecimientos autorizados, consulta el portal [cfe.mx](http://cfe.mx) en la sección medios de pago.**