



Comisión Federal de Electricidad®

Comisión Federal de Electricidad
Av. Paseo de la Reforma 164, Col. Juárez,
Alcaldía: Cuauhtémoc, Código Postal: 06600,
Ciudad de México. RFC: CFE370814Q10

MARTINEZ SOLIS JUAN

MANUEL DOBLADO 222
CASI FTE AL SALON Y DE FATIMA
ZONA CENTRO M DOBLADOC.P.36470
MANUEL DOBLADO,GTO

NO. DE SERVICIO:064130990124

RMU:36470 13-09-03 XAXX-010101 001 CFE

CUENTA:04DP07G010424690

LÍMITE DE PAGO:18 OCT 25

CORTE A PARTIR:19 OCT 25

TARIFA:PDBT**NO. MEDIDOR:**0CL795

MULTIPLICADOR:1
NO HILOS:1

PERIODO FACTURADO:01 AGO 25-02 OCT 25

TOTAL A PAGAR:

\$2,502

(DOS MIL QUINIENTOS DOS PESOS M.N.)



Concepto	Lectura actual		Lectura anterior		Total periodo	Precio (MXN)	Subtotal (MXN)
	Medida <input checked="" type="checkbox"/>	Estimada <input type="checkbox"/>	Medida <input checked="" type="checkbox"/>	Estimada <input type="checkbox"/>			
Energía (kWh)	45,689		45,237		452		



Este gráfico refleja tu nivel de consumo. A menor uso, mayor apoyo.

Subtotal

Costos de la energía en el Mercado Eléctrico Mayorista				
Concepto	\$	\$/kW	\$/kWh	Importe (MXN)
Suministro	73.78	0.00	0.00	73.78
Distribución	0.00	0.00	439.43	439.43
Transmisión	0.00	0.00	81.77	81.77
CENACE	0.00	0.00	4.79	4.79
Energía	0.00	0.00	822.19	822.19
Capacidad	0.00	0.00	530.20	530.20
SCnMEM(1)	0.00	0.00	2.80	2.80

Desglose del importe a pagar	
Concepto	Importe (MXN)
Cargo Fijo(3)	73.78
Energía	1,881.18
Subtotal	1,954.96
IVA 16%	312.79
Fac. del Periodo	2,267.75
DAP(2)	234.60
Adeudo Anterior	2,588.54
Su Pago	-2,588.00
Total	2,502.89

Fecha, hora y lugar de impresión:22/10/2025 16:16:39hrsJUAN ALVAREZ61 CENTROCD MANUEL DOBLADOCDO MANUEL DOBLADOGUANAJUATOMEXICO36470

(1) SCnMEM: Costos relacionados con los servicios del Mercado. (2) DAP: Derecho al Alumbrado Público. (3) Cargos o créditos: Diversos conceptos que se pueden incluir en el aviso recibo relacionados con el suministro.



04DP07G010424690Repartir



\$2,502

(DOS MIL QUINIENTOS DOS PESOS M.N.)

CONSUMO HISTÓRICO

Período	kWh	Importe	Pagos	Pendientes de Pago
del 02 JUN 25 al 01 AGO 25	466	\$2,588.00	\$2,588.00	
del 31 MAR 25 al 02 JUN 25	479	\$2,588.00	\$2,588.00	
del 29 ENE 25 al 31 MAR 25	480	\$2,593.00	\$2,593.00	
del 29 NOV 24 al 29 ENE 25	491	\$2,620.00	\$2,620.00	
del 03 OCT 24 al 29 NOV 24	478	\$2,583.00	\$2,583.00	
del 02 AGO 24 al 03 OCT 24	617	\$3,307.00	\$3,307.00	
del 31 MAY 24 al 02 AGO 24	667	\$3,545.00	\$3,545.00	
del 01 ABR 24 al 31 MAY 24	548	\$2,874.00	\$2,874.00	
del 29 ENE 24 al 01 ABR 24	639	\$3,336.00	\$3,336.00	
del 30 NOV 23 al 29 ENE 24	657	\$3,353.00	\$3,353.00	
del 03 OCT 23 al 30 NOV 23	750	\$3,875.00	\$3,875.00	

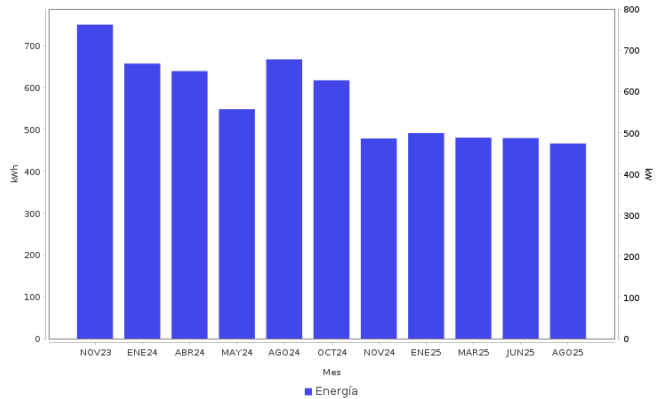

AHORRO DE ENERGÍA INSTALACIÓN ELÉCTRICA

- Si los interruptores de seguridad están desgastados, reemplázalos; si los cables de la **caja de fusibles** se calientan, es necesario cambiarlos por otros del calibre adecuado.



Datos Fiscales del Receptor Cadena Original Este documento es una representación impresa de un CFDI PPD
 RFC: RFC Razón Social: Régimen Fiscal: 000 Uso CFDI: CP: 00000 AC Folio: 000132620173 Folio Fiscal: N. Certificado del SAT: No. certificado del CSD: Fecha y hora de certificación: Unidad de medida: kWh
 |||||

Instancias y recursos a disposición de los usuarios para atender quejas:



¡AVISO IMPORTANTE!

Tu comprobante fiscal es emitido por Comisión Federal de Electricidad con el RFC CFE 370814QI0.
 ¿Confort o desperdicio? Cuida tu consumo eléctrico. Nuestro compromiso es seguir conectados contigo.
 Corte a partir del 19 OCT 25.
 Su consumo de energía eléctrica está dentro del rango excedente.
 Le invitamos a que se registre en nuestro portal y disfrute de la comodidad de nuestros servicios en línea.

Conoce los servicios de los diferentes suministradores: <http://usuariocalificado.cre.gob.mx/UsuarioCalificado/ListadoSuministrador>

TAMBIÉN PUEDES PAGAR TU RECIBO EN:



Banco del Bienestar, Bancomer, Inbursa, Santander, Banamex, Banjerillo, Scotiabank, HSBC, Citibanco, Afirme, Multiva, Banco del Bajío, Banco Azteca, BanCoppel.
 Son más de 100,000 establecimientos autorizados, consulta el portal cfe.mx en la sección medios de pago.