



Comisión Federal de Electricidad®

Comisión Federal de Electricidad  
Av. Paseo de la Reforma 164, Col. Juárez,  
Alcaldía: Cuauhtémoc, Código Postal: 06600,  
Ciudad de México. RFC: CFE370814Q10

## CACHO VERDUZCO MA DOLORES

GUTIERREZ MEJIA 330  
AV JUAREZ PTE Y MIGUEL SILVA  
CENTRO UNO \*C.P.59600  
ZAMORA,MICH

NO. DE SERVICIO:172020601081

RMU:59600 23-04-27 XAXX-010101 007 CFE

CUENTA:16DF15A111640560

LÍMITE DE PAGO:30 OCT 25

CORTE A PARTIR:31 OCT 25

TARIFA:01 NO. MEDIDOR:JDW083

MULTIPLICADOR:1  
NO HILOS:2

PERIODO FACTURADO:14 AGO 25-15 OCT 25

TOTAL A PAGAR:

# \$2,062

(DOS MIL SESENTA Y DOS PESOS M.N.)



Concepto	Lectura actual		Lectura anterior		Total periodo	Precio (MXN)	Subtotal (MXN)
	Medida <input checked="" type="checkbox"/> Estimada <input type="checkbox"/>	Medida <input checked="" type="checkbox"/> Estimada <input type="checkbox"/>	Medida <input checked="" type="checkbox"/> Estimada <input type="checkbox"/>	Medida <input checked="" type="checkbox"/> Estimada <input type="checkbox"/>			
Energía (kWh)	8,479		7,556		923		
Básico	4,798		4,514		250	1.095	164.25
Intermedio					130	1.330	172.90
Excedente					359	3.889	1,396.15



Este gráfico refleja tu nivel de consumo. A menor uso, mayor apoyo.

Subtotal

Costos de la energía en el Mercado Eléctrico Mayorista				
Concepto	\$	\$/kW	\$/kWh	Importe (MXN)
Suministro	49.06	0.00	0.00	49.06
Distribución	0.00	0.00	878.88	878.88
Transmisión	0.00	0.00	115.60	115.60
CENACE	0.00	0.00	6.77	6.77
Energía	0.00	0.00	536.76	536.76
Capacidad	0.00	0.00	319.50	319.50
SCnMEM(1)	0.00	0.00	3.96	3.96

Desglose del importe a pagar	
Concepto	Importe (MXN)
Energía	1,733.30
IVA 16%	277.33
Fac. del Periodo	2,010.63
DAP((2))	52.00
Adeudo Anterior	1,954.20
Su Pago	-1,954.00
<b>Total</b>	<b>2,062.83</b>

**Apoyo Gubernamental 177.23**

Fecha, hora y lugar de impresión:20/10/2025 16:41:24hrsVIRREY DE ALMANZA Y APATS/NJARDINADASZAMORAZAMORAMICHOACANMEXICO59626

(1) SCnMEM: Costos relacionados con los servicios del Mercado. (2) DAP: Derecho al Alumbrado Público. (3) Cargos o créditos: Diversos conceptos que se pueden incluir en el aviso recibo relacionados con el suministro.



16DF15A111640560Repartir



# \$2,062

(DOS MIL SESENTA Y DOS PESOS M.N.)

# CONSUMO HISTÓRICO

Período	kWh	Importe	Pagos	Pendientes de Pago
del 12 JUN 25 al 14 AGO 25	618	\$1,954.00	\$1,954.00	
del 15 ABR 25 al 12 JUN 25	219	\$345.00	\$345.00	
del 13 FEB 25 al 13 ABR 25	0	\$114.00	\$114.00	
del 13 DIC 24 al 13 FEB 25	223	\$346.00	\$346.00	
del 16 OCT 24 al 13 DIC 24	132	\$212.00	\$212.00	
del 15 AGO 24 al 16 OCT 24	218	\$332.00	\$332.00	
del 13 JUN 24 al 15 AGO 24	540	\$1,537.00	\$1,537.00	
del 15 ABR 24 al 13 JUN 24	621	\$1,871.00	\$1,871.00	
del 13 FEB 24 al 15 ABR 24	51	\$110.00	\$110.00	
del 14 DIC 23 al 13 FEB 24	78	\$142.00	\$142.00	
del 13 OCT 23 al 14 DIC 23	340	\$658.00	\$658.00	

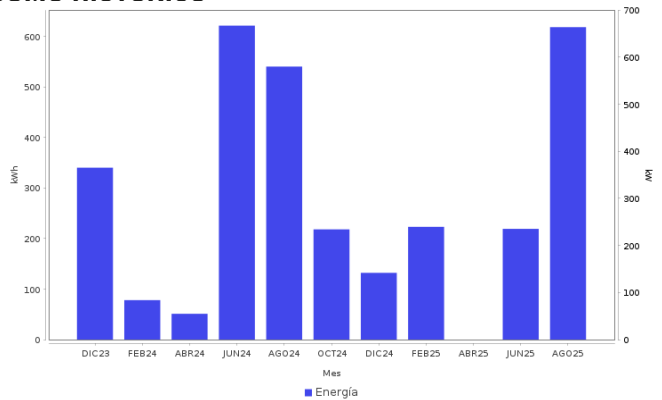

## AHORRO DE ENERGÍA INSTALACIÓN ELÉCTRICA

- Si los interruptores de seguridad están desgastados, reemplázalos; si los cables de la **caja de fusibles se calientan**, es necesario cambiarlos por otros del calibre adecuado.



**Datos Fiscales del Receptor Cadena Original Este documento es una representación impresa de un CFDI PPD**  
 RFC: RFC Razón Social: Régimen Fiscal: 000 Uso CFDI: CP: 00000 AC Folio: 000029716998 Folio Fiscal: N. Certificado del SAT: No. certificado del CSD: Fecha y hora de certificación: Unidad de medida: kWh  
 |||||

Instancias y recursos a disposición de los usuarios para atender quejas:



**¡AVISO IMPORTANTE!**

Tu comprobante fiscal es emitido por Comisión Federal de Electricidad con el RFC CFE 370814QI0.  
 ¿Confort o desperdicio? Cuida tu consumo eléctrico. Nuestro compromiso es seguir conectados contigo.  
 Corte a partir del 31 OCT 25.  
 Le ha sido aplicado 0 Kwh a su bolsa de Energía  
 Usted cuenta con 0 kwh a favor por energía acumulada que se aplicara en sus proximas facturaciones

Conoce los servicios de los diferentes suministradores: <http://usuariocalificado.cre.gob.mx/UsuarioCalificado/ListadoSuministrador>

**TAMBIÉN PUEDES PAGAR TU RECIBO EN:**



Banco del Bienestar, Bancomer, Inbursa, Santander, Banamex, Banjercito, Scotiabank, HSBC, Citibanco, Afirme, Multiva, Banco del Bajío, Banco Azteca, BanCoppel.  
 Son más de 100,000 establecimientos autorizados, consulta el portal [cfe.mx](http://cfe.mx) en la sección medios de pago.