

RUIZ TORRES JESSICA ITZEL

CONDO CAPRI MZ236 LT5 25
BLVD BALI, BALI LIFESTYLE
PPN FRACC BALI FC.P.77710
SOLIDARIDAD,Q.R.

NO. DE SERVICIO:810230106853

RMU:77710 23-01-16 RUTJ-940829 045 CFE

CUENTA:26DW22A012621750

LÍMITE DE PAGO:01 NOV 25

CORTE A PARTIR:02 NOV 25

TARIFA:1B**NO. MEDIDOR:**DRP737

MULTIPLICADOR:1

NO HILOS:2

PERIODO FACTURADO:18 AGO 25-16 OCT 25

TOTAL A PAGAR:

\$2,786

(DOS MIL SETECIENTOS OCHENTA Y SEIS PESOS M.N.)



Concepto	Lectura actual		Lectura anterior		Total periodo	16 días fuera de verano		Total periodo	43 días de verano	
	Medida <input checked="" type="checkbox"/>	Estimada <input type="checkbox"/>	Medida <input checked="" type="checkbox"/>	Estimada <input type="checkbox"/>		Precio (MXN)	Subtotal (MXN)		Precio (MXN)	Subtotal (MXN)
Energía (kWh)	13,106		12,204		902					
Básico					38	1.099	42.53	179	0.977	175.04
Intermedio					51	1.335	68.89	143	1.131	162.10
Excedente					19	3.903	76.82	469	3.889	1,825.91

Subtotal

Subtotal



Este gráfico refleja tu nivel de consumo. A menor uso, mayor apoyo.

Concepto	Medida <input checked="" type="checkbox"/>	Estimada <input type="checkbox"/>	Medida <input checked="" type="checkbox"/>	Estimada <input type="checkbox"/>	Total periodo
Suministro	82.19	0.00	0.00		82.19
Distribución	0.00	0.00	794.66		794.66
Transmisión	0.00	0.00	163.17		163.17
CENACE	0.00	0.00	9.57		9.57
Energía	0.00	0.00	804.58		804.58
Capacidad	0.00	0.00	491.59		491.59
SCnMEM(1)	0.00	0.00	5.59		5.59
Apoyo Gubernamental 0.02					

Desglose del importe a pagar	
Concepto	Importe (MXN)
Energía	2,351.32
IVA 16%	376.21
Fac. del Periodo	2,727.53
DAP((2))	58.78
Adeudo Anterior	3,756.49
Su Pago	-3,756.00
Total	2,786.80

(1) SCnMEM: Costos relacionados con los servicios del Mercado. (2) DAP: Derecho al Alumbrado Público. (3) Cargos o créditos: Diversos conceptos que se pueden incluir en el aviso recibo relacionados con el suministro.
Fecha: hora y lugar de impresión: 28 Oct 2025 09:58:46hrs Av 40 x 20 y 22 Gonzalo Guerrero Playa del Carmen Solidaridad Quintana Roo Mexico 77710



77710 23-01-16 RUTJ-940829 045 CFE
01 810230106853 251101 000002786 3

26DW22A012621750 Recurrente

-1-



\$2,786

(DOS MIL SETECIENTOS OCHENTA Y SEIS PESOS M.N.)

CONSUMO HISTÓRICO

Período	kWh	Importe	Pagos	Pendientes de Pago
del 17 JUN 25 al 18 AGO 25	1150	\$3,756.00	\$3,756.00	
del 15 ABR 25 al 17 JUN 25	1313	\$4,469.00	\$4,469.00	
del 13 FEB 25 al 15 ABR 25	640	\$1,806.00	\$1,806.00	
del 17 DIC 24 al 13 FEB 25	397	\$705.00	\$705.00	
del 16 OCT 24 al 17 DIC 24	419	\$797.00	\$797.00	
del 16 AGO 24 al 16 OCT 24	903	\$2,626.00	\$2,626.00	
del 18 JUN 24 al 16 AGO 24	1283	\$4,179.00	\$4,179.00	
del 16 ABR 24 al 18 JUN 24	2222	\$8,236.00	\$8,236.00	
del 15 FEB 24 al 16 ABR 24	628	\$1,560.00	\$1,560.00	
del 18 DIC 23 al 15 FEB 24	313	\$419.00	\$419.00	
del 17 OCT 23 al 18 DIC 23	645	\$1,723.00	\$1,723.00	

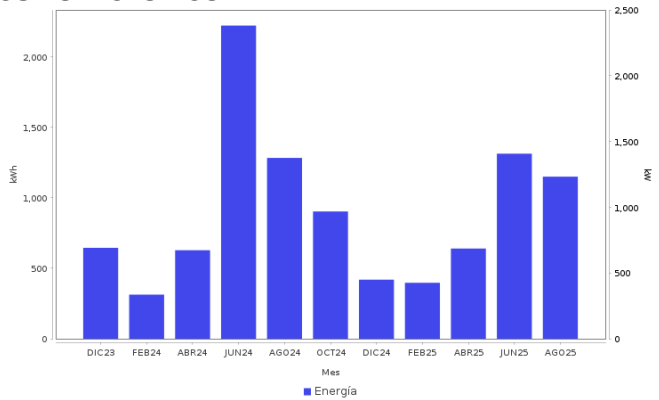

AHORRO DE ENERGÍA INSTALACIÓN ELÉCTRICA

- Si los interruptores de seguridad están desgastados, reemplázalos; si los cables de la **caja de fusibles se calientan**, es necesario cambiarlos por otros del calibre adecuado.



Datos Fiscales del Receptor Cadena Original Este documento es una representación impresa de un CFDI PPD
 RFC: RUTJ940829825 Razón Social: Régimen Fiscal: 000 Uso CFDI: CP: 00000 AC Folio: 000024795198 Folio Fiscal: UUID N. Certificado del SAT: No. certificado del CSD: Fecha y hora de certificación:
 Unidad de medida: kWh
 ||1.0|UUID|||

Instancias y recursos a disposición de los usuarios para atender quejas:

¡AVISO IMPORTANTE!



Tu comprobante fiscal es emitido por Comisión Federal de Electricidad con el RFC CFE 370814Q10.
 ¿Confort o desperdicio? Cuida tu consumo eléctrico. Nuestro compromiso es seguir conectados contigo.
 Corte a partir del 02 NOV 25.
 Le invitamos a que se registre en nuestro portal y disfrute de la comodidad de nuestros servicios en línea.

Conoce los servicios de los diferentes suministradores: <http://usuariocalificado.cre.gob.mx/UsuarioCalificado/ListadoSuministrador>

TAMBIÉN PUEDES PAGAR TU RECIBO EN:



Banco del Bienestar, Bancomer, Inbursa, Santander, Banamex, Banjercito, Scotiabank, HSBC, Cí Banco, Afirme, Multiva, Banco del Bajío, Banco Azteca, BanCoppel.
 Son más de 100,000 establecimientos autorizados, consulta el portal cfe.mx en la sección medios de pago.