



Comisión Federal de Electricidad®

Comisión Federal de Electricidad  
Av. Paseo de la Reforma 164, Col. Juárez,  
Alcaldía: Cuauhtémoc, Código Postal: 06600,  
Ciudad de México. RFC: CFE370814Q10

## RIVAS POZOS MARIA ELENA

AGUA ESCONDIDA 18 C CP.00000  
RIO BRAVO Y RIO TEQUILA  
AGUA ESCONDIDAC.P.45462  
AGUA ESCONDIDA,JAL.

**NO. DE SERVICIO:**472120300261

**RMU:**45462 12-03-01 XAXX-010101 006 CFE

**CUENTA:**19DX07B270031095

**LÍMITE DE PAGO:**01 OCT 25

**CORTE A PARTIR:**02 OCT 25

**TARIFA:**01**NO. MEDIDOR:**382BY6

**MULTIPLICADOR:**1  
**NO HILOS:**2

**PERIODO FACTURADO:**15 JUL 25-12 SEP 25

TOTAL A PAGAR:

# \$325

(TRESCIENTOS VEINTICINCO PESOS M.N.)



Concepto	Lectura actual		Lectura anterior		Total periodo	Precio (MXN)	Subtotal (MXN)
	Medida <input checked="" type="checkbox"/>	Estimada <input type="checkbox"/>	Medida <input checked="" type="checkbox"/>	Estimada <input type="checkbox"/>			
<b>Energía (kWh)</b>	14,186		13,948		238		
Básico					150	1.091	163.65
Intermedio					88	1.325	116.60



Este gráfico refleja tu nivel de consumo. A menor uso, mayor apoyo.

Subtotal

Costos de la energía en el Mercado Eléctrico Mayorista				
Concepto	\$	\$/kW	\$/kWh	Importe (MXN)
Suministro	74.48	0.00	0.00	74.48
Distribución	0.00	0.00	407.31	407.31
Transmisión	0.00	0.00	43.05	43.05
CENACE	0.00	0.00	1.55	1.55
Energía	0.00	0.00	207.77	207.77
Capacidad	0.00	0.00	133.99	133.99
SCnMEM(1)	0.00	0.00	1.48	1.48

Desglose del importe a pagar	
Concepto	Importe (MXN)
Energía	280.25
IVA 16%	44.84
Fac. del Periodo	325.09
Adeudo Anterior	211.90
Su Pago	-211.00
<b>Total</b>	<b>325.99</b>

### Apoyo Gubernamental 589.38

Fecha, hora y lugar de impresión:20/09/2025 16:12:52hrs1a. Privada de Zaragoza12CentroChapalaChapalaJaliscoMexico45900

(1) SCnMEM: Costos relacionados con los servicios del Mercado. (2) DAP: Derecho al Alumbrado Público. (3) Cargos o créditos: Diversos conceptos que se pueden incluir en el aviso recibo relacionados con el suministro.



19DX07B270031095Repartir



# \$325

(TRESCIENTOS VEINTICINCO PESOS M.N.)

## CONSUMO HISTÓRICO

Período	kWh	Importe	Pagos	Pendientes de Pago
del 15 MAY 25 al 15 JUL 25	165	\$211.00	\$211.00	
del 14 MAR 25 al 15 MAY 25	162	\$205.00	\$205.00	
del 15 ENE 25 al 14 MAR 25	191	\$247.00	\$247.00	
del 13 NOV 24 al 15 ENE 25	268	\$361.00	\$361.00	
del 13 SEP 24 al 13 NOV 24	167	\$208.00	\$208.00	
del 15 JUL 24 al 13 SEP 24	149	\$180.00	\$180.00	
del 15 MAY 24 al 15 JUL 24	154	\$186.00	\$186.00	
del 14 MAR 24 al 15 MAY 24	138	\$164.00	\$164.00	
del 16 ENE 24 al 14 MAR 24	157	\$188.00	\$188.00	
del 15 NOV 23 al 16 ENE 24	292	\$412.00	\$412.00	
del 15 SEP 23 al 15 NOV 23	181	\$218.00	\$218.00	

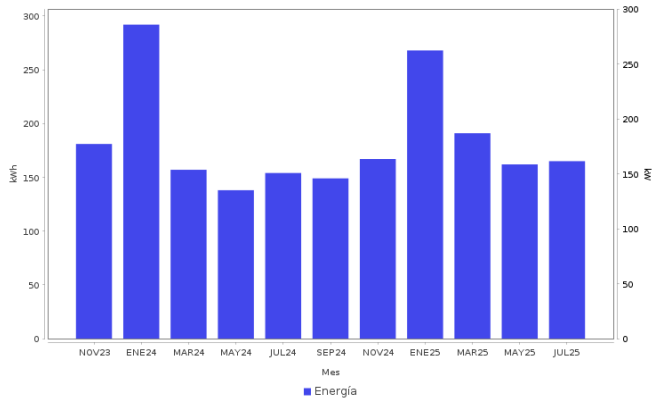

**Datos Fiscales del Receptor    Cadena Original    Este documento es una representación impresa de un CFDI    PPD**

**Datos Fiscales del Receptor Cadena Original Este documento es una representación impresa de un CFDI PPD**  
RFC: RFC Razón Social: Régimen Fiscal: 000 Uso CFDI: CP: 00000 AC Folio: 000032607597 Folio Fiscal: N. Certificado del SAT: No. certificado del CSD: Fecha y hora de certificación: Unidad de medida: kWh

|||||||

**Instancias y recursos a disposición de los usuarios para atender quejas:**



**Profeco**  
Procuraduría Federal  
del Consumidor

**¡AVISO IMPORTANTE!**

*Tu comprobante fiscal es emitido por Comision Federal de Electricidad con el RFC CFE 370814QI0.  
¿Confort o desperdicio? Cuida tu consumo electrico. Nuestro compromiso es seguir conectados contigo.  
Corte a partir del 02 OCT 25.*

Su consumo de energía eléctrica está dentro del rango de consumo INTERMEDIO, que es mayor a 150 y menor a 280 kWh bimestrales.

**Conoce los servicios de los diferentes suministradores:** <http://usuariocalificado.cre.gob.mx/UsuarioCalificado/ListadoSuministrador>

**TAMBIÉN PUEDES PAGAR TU RECIBO EN:**



Son más de 100,000 establecimientos autorizados, consulta el portal [cfe.mx](http://cfe.mx) en la sección medios de pago.

