



Comisión Federal de Electricidad®

Comisión Federal de Electricidad
Av. Paseo de la Reforma 164, Col. Juárez,
Alcaldía: Cuauhtémoc, Código Postal: 06600,
Ciudad de México. RFC: CFE370814Q10

VERDUZCO VALLE ADOLFO

AV DEL RIO 1249
ACANTILADO
RANCHO EL CENTINELAC.P.45180
ZAPOPAN,JAL.

NO. DE SERVICIO:506030905815

RMU:45187 03-09-22 XAXX-010101 001 CFE

CUENTA:39DX142023910040

LÍMITE DE PAGO:14 OCT 25

CORTE A PARTIR:15 OCT 25

TARIFA:DAC**NO. MEDIDOR:**RNY076

MULTIPLICADOR:1
NO HILOS:2

PERIODO FACTURADO:29 JUL 25-29 SEP 25

TOTAL A PAGAR:

\$4,510

(CUATRO MIL QUINIENTOS DIEZ PESOS M.N.)



Concepto	Lectura actual		Lectura anterior		Total periodo	Precio (MXN)	Subtotal (MXN)
	Medida	X Estimada	Medida	X Estimada			
Energía (kWh)		1,740		1,137	603		
Cargo fijo (2)						141.910	283.82



Este gráfico refleja tu nivel de consumo. A menor uso, mayor apoyo.

Subtotal

Costos de la energía en el Mercado Eléctrico Mayorista				
Concepto	\$	\$/kW	\$/kWh	Importe (MXN)
Suministro	74.48	0.00	0.00	74.48
Distribución	0.00	0.00	884.48	884.48
Transmisión	0.00	0.00	109.08	109.08
CENACE	0.00	0.00	3.92	3.92
Energía	0.00	0.00	527.63	527.63
Capacidad	0.00	0.00	338.28	338.28
SCnMEM(1)	0.00	0.00	3.74	3.74

Costo por alto consumo 1,946.34

Fecha, hora y lugar de impresión:28/10/2025 15:47:35hrsPaseo de los AlercesSNTabachinesZapopanZapopanJaliscoMexico45188

(1) SCnMEM: Costos relacionados con los servicios del Mercado. (2) DAP: Derecho al Alumbrado Público. (3) Cargos o créditos: Diversos conceptos que se pueden incluir en el aviso recibo relacionados con el suministro.

Desglose del importe a pagar	
Concepto	Importe (MXN)
Energía	3,887.95
IVA 16%	622.07
Fac. del Periodo	4,510.02
Adeudo Anterior	4,739.19
Su Pago	-4,739.00
Total	4,510.21



39DX142023910040Repartir



\$4,510

(CUATRO MIL QUINIENTOS DIEZ PESOS M.N.)

CONSUMO HISTÓRICO

Período	kWh	Importe	Pagos	Pendientes de Pago
del 29 MAY 25 al 29 JUL 25	631	\$4,739.00	\$4,739.00	
del 28 MAR 25 al 29 MAY 25	506	\$3,983.00	\$3,983.00	
del 23 ENE 25 al 28 MAR 25	362	\$2,971.00	\$2,971.00	
del 22 NOV 24 al 23 ENE 25	540	\$3,914.00	\$3,914.00	
del 20 SEP 24 al 22 NOV 24	446	\$3,137.00	\$3,137.00	
del 18 JUL 24 al 20 SEP 24	477	\$3,429.00	\$3,429.00	
del 15 MAY 24 al 18 JUL 24	837	\$5,307.00	\$5,307.00	
del 14 MAR 24 al 15 MAY 24	717	\$4,580.00	\$4,580.00	
del 16 ENE 24 al 14 MAR 24	328	\$2,333.00	\$2,333.00	
del 15 NOV 23 al 16 ENE 24	587	\$4,038.00	\$4,038.00	
del 15 SEP 23 al 15 NOV 23	552	\$3,796.00	\$3,796.00	

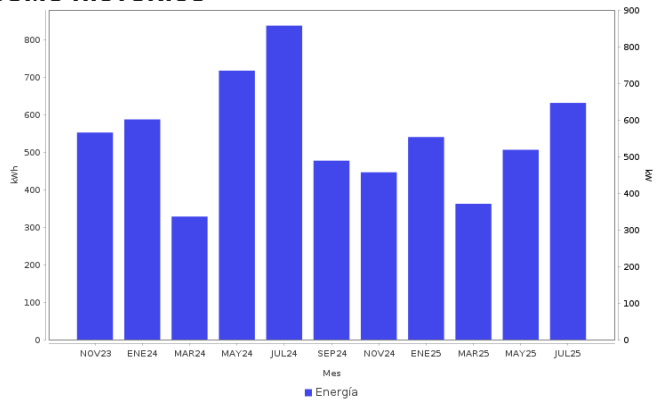

AHORRO DE ENERGÍA INSTALACIÓN ELÉCTRICA

- Si los interruptores de seguridad están desgastados, reemplázalos; si los cables de la **caja de fusibles** se calientan, es necesario cambiarlos por otros del calibre adecuado.



Datos Fiscales del Receptor Cadena Original Este documento es una representación impresa de un CFDI PPD
 RFC: RFC Razón Social: Régimen Fiscal: 000 Uso CFDI: CP: 00000 AC Folio: 000200709623 Folio Fiscal: N. Certificado del SAT: No. certificado del CSD: Fecha y hora de certificación: Unidad de medida: kWh
 |||||

Instancias y recursos a disposición de los usuarios para atender quejas:



¡AVISO IMPORTANTE!

Tu comprobante fiscal es emitido por Comisión Federal de Electricidad con el RFC CFE 370814QI0.
 ¿Confort o desperdicio? Cuida tu consumo eléctrico. Nuestro compromiso es seguir conectados contigo.
 Corte a partir del 15 OCT 25.
 Su consumo anual acumulado de energía eléctrica supera los 3,000 kWh.
 Le invitamos a que se registre en nuestro portal y disfrute de la comodidad de nuestros servicios en línea.

Conoce los servicios de los diferentes suministradores: <http://usuariocalificado.cre.gob.mx/UsuarioCalificado/ListadoSuministrador>

TAMBIÉN PUEDES PAGAR TU RECIBO EN:



Banco del Bienestar, Bancomer, Inbursa, Santander, Banamex, Banjercito, Scotiabank, HSBC, Cí Banco, Afirme, Multiva, Banco del Bajío, Banco Azteca, BanCoppel.
 Son más de 100,000 establecimientos autorizados, consulta el portal cfe.mx en la sección medios de pago.