



Comisión Federal de Electricidad®

Comisión Federal de Electricidad
Av. Paseo de la Reforma 164, Col. Juárez,
Alcaldía: Cuauhtémoc, Código Postal: 06600,
Ciudad de México. RFC: CFE370814Q10

CONTRERAS JIMENEZ NUBIA DEL RO

65 541
50E Y 52
FRACC LA HERRADURA CA FC.P.97314
CAUCEL,YUC.

NO. DE SERVICIO:774230900812

RMU:97314 23-09-08 COJN-820126 062 CFE

CUENTA:06DW01E370625980

LÍMITE DE PAGO:18 OCT 25

CORTE A PARTIR:19 OCT 25

TARIFA:PDBT**NO. MEDIDOR:**JBM502

MULTIPLICADOR:1
NO HILOS:2

PERIODO FACTURADO:04 AGO 25-02 OCT 25

TOTAL A PAGAR:

\$8,846

(OCHO MIL OCHOCIENTOS CUARENTA Y SEIS PESOS M.N.)



Concepto	Lectura actual		Lectura anterior		Total periodo	Precio (MXN)	Subtotal (MXN)
	Medida <input checked="" type="checkbox"/> Estimada <input type="checkbox"/>		Medida <input checked="" type="checkbox"/> Estimada <input type="checkbox"/>				
Energía (kWh)	18,567		16,856		1,711		



Este gráfico refleja tu nivel de consumo. A menor uso, mayor apoyo.

Subtotal

Concepto	Costos de la energía en el Mercado Eléctrico Mayorista			
	\$	\$/kW	\$/kWh	Importe (MXN)
Suministro	84.32	0.00	0.00	84.32
Distribución	0.00	0.00	1,752.06	1,752.06
Transmisión	0.00	0.00	309.52	309.52
CENACE	0.00	0.00	18.14	18.14
Energía	0.00	0.00	3,469.91	3,469.91
Capacidad	0.00	0.00	1,856.44	1,856.44
SCnMEM(1)	0.00	0.00	10.61	10.61

Concepto	Desglose del importe a pagar	
	Importe (MXN)	
Cargo Fijo(3)	84.32	
Energía	7,416.68	
Subtotal	7,501.00	
IVA 16%	1,200.16	
Fac. del Periodo	8,701.16	
DAP(2)	144.00	
Adeudo Anterior	9,440.85	
Su Pago	-9,440.00	
Total	8,846.01	

Fecha, hora y lugar de impresión:29/10/2025 12:41:57hrsCalle 59 x 58 y 60No 488CentroMeridaMeridaYucatanMexico97000

(1) SCnMEM: Costos relacionados con los servicios del Mercado. (2) DAP: Derecho al Alumbrado Público. (3) Cargos o créditos: Diversos conceptos que se pueden incluir en el aviso recibo relacionados con el suministro.



97314 23-09-08 COJN-820126 062 CFE
01 774230900812 251018 000008846 6



06DW01E370625980Repartir



\$8,846

(OCHO MIL OCHOCIENTOS CUARENTA Y SEIS PESOS M.N.)

CONSUMO HISTÓRICO

Período	kWh	Importe	Pagos	Pendientes de Pago
del 03 JUN 25 al 04 AGO 25	1821	\$9,440.00	\$9,440.00	
del 31 MAR 25 al 03 JUN 25	1739	\$8,788.00	\$8,788.00	
del 29 ENE 25 al 31 MAR 25	1330	\$6,778.00	\$6,778.00	
del 03 DIC 24 al 29 ENE 25	904	\$4,651.00	\$4,651.00	
del 02 OCT 24 al 03 DIC 24	1327	\$6,765.00	\$6,765.00	
del 02 AGO 24 al 02 OCT 24	1695	\$8,580.00	\$8,580.00	
del 04 JUN 24 al 02 AGO 24	1553	\$7,833.00	\$7,833.00	
del 02 ABR 24 al 04 JUN 24	2083	\$10,229.00	\$10,229.00	
del 30 ENE 24 al 02 ABR 24	1174	\$5,863.00	\$5,863.00	
del 04 DIC 23 al 30 ENE 24	938	\$4,626.00	\$4,626.00	
del 03 OCT 23 al 04 DIC 23	1587	\$7,716.00	\$7,716.00	

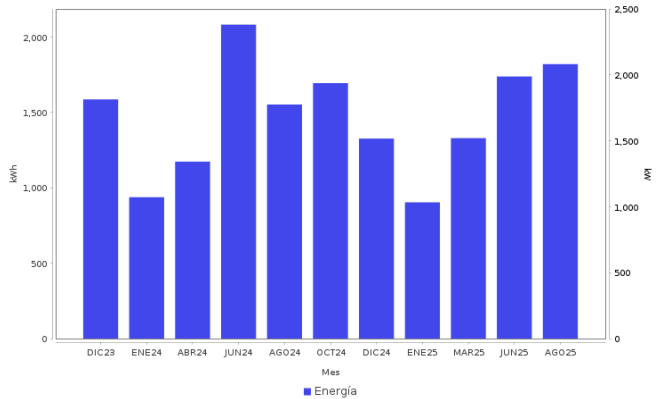

AHORRO DE ENERGÍA INSTALACIÓN ELÉCTRICA

• Si los interruptores de seguridad están desgastados, reemplázalos; si los cables de la caja de fusibles se calientan, es necesario cambiarlos por otros del calibre adecuado.



Datos Fiscales del Receptor Cadena Original Este documento es una representación impresa de un CFDI PPD

RFC: COJNB201286Y0 Razón Social: NUBIA DEL ROSARIO CONTRERAS JIMENEZ Régimen Fiscal: Personas Físicas con Actividades Empresariales y Profesionales Uso CFDI: Gastos en general CP: 97314 AC Folio: 0000 66073331 Folio Fiscal: AC78C8BE-7B1A-4C5B-BCB4-0764F22EED90 N. Certificado del SAT: 00001000000700926429 No. certificado del CSD: Fecha y hora de certificación: 2025-10-06T17:55:51 Unidad de medida: kWh

AC78C8BE-7B1A-4C5B-BCB4-0764F22EED90|2025-10-06T17:55:51|D+ybEcxz9GFJi07iLAd8LUGcuVecWp4LqQNVvAbyk7dLlFYQeXFDGDPluUuw2Galkv3RDxBSVxnyB60DTokkPisgNPp40S65u80Q uoDvZP9u9H4AGVQVhGw011Pis7MDTEnuhZmkenNmpzIqTRi1W9vEI0G8gXF38zkrFMIOBQ1mFRPLX1rUVESySckhZv86gZDZ7IA7F0eZv+I03EoxiYrR9A9MCOZD2u93763PVUhhnTDQ9mneN83cvQVbNqNuJly 1U0QDE+yRhhBqelzdrD3Cw1YrEVmWVPEzRDYQeBiobEBPH500g==+1Xzn30ITBVJ9cE7I6xvDKFcl1698D01JlIdG09n9z5flgWUu9EDcFm Ldznh9dRcSAQJdZ2rHk0C94ELAZHWHFF2NWDV31zV2W00Wg==+I0000100000700926429| D+HrEcxz9GFJi07iLAd8LUGcuVecWp4LqQNVvAbyk7dLlFYQeXFDGDPluUuw2Galkv3RDxBSVxnyB60DTokkPisgNPp40S65u80Q uoDvZP9u9H4AGVQVhGw011Pis7MDTEnuhZmkenNmpzIqTRi1W9vEI0G8gXF38zkrFMIOBQ1mFRPLX1rUVESySckhZv86gZDZ7IA7F0eZv+I03EoxiYrR9A9MCOZD2u93763PVUhhnTDQ9mneN83cvQVbNqNuJlyUoPDE+yRhhBqelzdrD3Cw1YrEVmWVPEzRDYQeBiobEBPH500g== Ome049egm46BGPfhEtI8sdypTCznz4z3BKAAWGoFTW6b6e5fK4nZsp1kGjcaKylE2MuNc9QTEIDpG4gJY7BwvXYLcxtQI2uHr4kNSDLSLClS1PsdMTrxB22rmOsd00YU16RUCu4ztJ9aikkLjK0ycZVfMnN8yF85CLEUtkYdyR1 VW95EAKjyQC21XJzKNoX1OF+JlJqkYVgOBQknbDhTfscx0hCZ++1Xzn30ITBVJ9cE7I6xvDKFcl1698D01JlIdG09n9z5flgWUu9EDcFm Ldznh9dRcSAQJdZ2rHk0C94ELAZHWHFF2NWDV31zV2W00Wg==

Instancias y recursos a disposición de los usuarios para atender quejas:



¡AVISO IMPORTANTE!

Tu comprobante fiscal es emitido por Comisión Federal de Electricidad con el RFC CFE 370814QI0. ¿Confort o desperdicio? Cuida tu consumo eléctrico. Nuestro compromiso es seguir conectados contigo. Corte a partir del 19 OCT 25. Su consumo de energía eléctrica está dentro del rango excedente. Le invitamos a que se registre en nuestro portal y disfrute de la comodidad de nuestros servicios en línea.

Conoce los servicios de los diferentes suministradores: <http://usuariocalificado.cre.gov.mx/UsuarioCalificado/ListadoSuministrador>

TAMBIÉN PUEDES PAGAR TU RECIBO EN:



Banco del Bienestar, Bancomer, Inbursa, Santander, Banamex, Banjerito, Scotiabank, HSBC, Cí/Banco, Afirme, Multiva, Banco del Bajío, Banco Azteca, BanCoppel. Son más de 100,000 establecimientos autorizados, consulta el portal cfe.mx en la sección medios de pago.