



Comisión Federal de Electricidad®

Comisión Federal de Electricidad  
Av. Paseo de la Reforma 164, Col. Juárez,  
Alcaldía: Cuauhtémoc, Código Postal: 06600,  
Ciudad de México. RFC: CFE370814Q10

## LEON CANTON RICARDO

AV HIDALGO 25  
XXX  
SAN BARTOLO COYOTEPU IC.P.71294  
SN BARTOLO COYOTEPEC,OAX

**NO. DE SERVICIO:**679160401411

**RMU:**71256 16-04-01 LECR-681107 003 CFE

**CUENTA:**23DK09A102354320

**LÍMITE DE PAGO:**02 OCT 25

**CORTE A PARTIR:**03 OCT 25

**TARIFA:**PDBT**NO. MEDIDOR:**48Y35G

**MULTIPLICADOR:**1  
**NO HILOS:**1

**PERIODO FACTURADO:**16 JUL 25-15 SEP 25

TOTAL A PAGAR:

# \$470

(CUATROCIENTOS SETENTA PESOS M.N.)



Concepto	Lectura actual		Lectura anterior		Total periodo	Precio (MXN)	Subtotal (MXN)
	Medida <input checked="" type="checkbox"/>	Estimada <input type="checkbox"/>	Medida <input checked="" type="checkbox"/>	Estimada <input type="checkbox"/>			
Energía (kWh)	26,149		26,077		72		



Este gráfico refleja tu nivel de consumo. A menor uso, mayor apoyo.

Subtotal

Costos de la energía en el Mercado Eléctrico Mayorista				
Concepto	\$	\$/kW	\$/kWh	Importe (MXN)
Suministro	80.22	0.00	0.00	80.22
Distribución	0.00	0.00	83.40	83.40
Transmisión	0.00	0.00	13.02	13.02
CENACE	0.00	0.00	0.47	0.47
Energía	0.00	0.00	124.20	124.20
Capacidad	0.00	0.00	76.90	76.90
SCnMEM(1)	0.00	0.00	0.45	0.45

Fecha, hora y lugar de impresión:30/10/2025 15:31:04hrsCalle ReformaNo.701Col CentroOaxacaOaxacaMexicoCP 68000

(1) SCnMEM: Costos relacionados con los servicios del Mercado. (2) DAP: Derecho al Alumbrado Público. (3) Cargos o créditos: Diversos conceptos que se pueden incluir en el aviso recibo relacionados con el suministro.

Desglose del importe a pagar	
Concepto	Importe (MXN)
Cargo Fijo(3)	80.22
Energía	298.44
Subtotal	378.66
IVA 16%	60.59
Fac. del Periodo	439.25
DAP(2)	30.29
Adeudo Anterior	353.71
Su Pago	-353.00
<b>Total</b>	<b>470.25</b>



23DK09A102354320Repartir

CFE-contigo



# \$470

(CUATROCIENTOS SETENTA PESOS M.N.)

## CONSUMO HISTÓRICO

Período	kWh	Importe	Pagos	Pendientes de Pago
del 16 MAY 25 al 16 JUL 25	50	\$353.00	\$353.00	
del 18 MAR 25 al 16 MAY 25	64	\$25.00	\$25.00	
del 16 ENE 25 al 16 MAR 25	59	\$395.00	\$395.00	
del 18 NOV 24 al 16 ENE 25	95	\$560.00	\$560.00	
del 17 SEP 24 al 18 NOV 24	86	\$521.00	\$521.00	
del 16 JUL 24 al 17 SEP 24	82	\$500.00	\$500.00	
del 16 MAY 24 al 16 JUL 24	83	\$496.00	\$496.00	
del 15 MAR 24 al 16 MAY 24	68	\$422.00	\$422.00	
del 17 ENE 24 al 15 MAR 24	59	\$376.00	\$376.00	
del 17 NOV 23 al 17 ENE 24	66	\$419.00	\$419.00	
del 18 SEP 23 al 17 NOV 23	41	\$301.00	\$301.00	

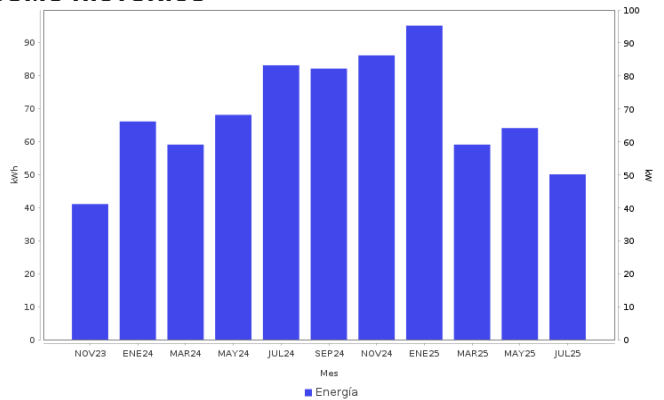

### AHORRO DE ENERGÍA INSTALACIÓN ELÉCTRICA

- Si los interruptores de seguridad están desgastados, reemplázalos; si los cables de la **caja de fusibles se calientan**, es necesario cambiarlos por otros del calibre adecuado.



**Datos Fiscales del Receptor Cadena Original Este documento es una representación impresa de un CFDI PPD**  
 RFC: LEOR681107115 Razón Social: Régimen Fiscal: 000 Uso CFDI: CP: 00000 AC Folio: 000075554009 Folio Fiscal: UIUD N. Certificado del SAT: No. certificado del CSD: Fecha y hora de certificación:  
 Unidad de medida: kWh  
 ||1.0||UIUD||||

Instancias y recursos a disposición de los usuarios para atender quejas:



**¡AVISO IMPORTANTE!**

Tu comprobante fiscal es emitido por Comisión Federal de Electricidad con el RFC CFE 370814QI0.  
 ¿Confort o desperdicio? Cuida tu consumo eléctrico. Nuestro compromiso es seguir conectados contigo.  
 Corte a partir del 03 OCT 25.  
 Su consumo de energía eléctrica esta dentro del rango con el menor costo para tarifa 02.  
 Le invitamos a que se registre en nuestro portal y disfrute de la comodidad de nuestros servicios en línea.

Conoce los servicios de los diferentes suministradores: <http://usuariocalificado.cre.gob.mx/UsuarioCalificado/ListadoSuministrador>

**TAMBIÉN PUEDES PAGAR TU RECIBO EN:**



Banco del Bienestar, Bancomer, Inbursa, Santander, Banamex, Banjercito, Scotiabank, HSBC, Citibanco, Afirme, Multiva, Banco del Bajío, Banco Azteca, BanCoppel.  
 Son más de 100,000 establecimientos autorizados, consulta el portal [cfe.mx](http://cfe.mx) en la sección medios de pago.