



Comisión Federal de Electricidad®

Comisión Federal de Electricidad
Av. Paseo de la Reforma 164, Col. Juárez,
Alcaldía: Cuauhtémoc, Código Postal: 06600,
Ciudad de México. RFC: CFE370814Q10

BELMONTE LIRA HUMBERTO

FRAY ALBERTO 509 CP.00000
F
AMPLIACION SN FCOC.P.37295
LEON,GTO

NO. DE SERVICIO:062120959510

RMU:37295 12-09-25 XAXX-010101 019 CFE

CUENTA:13DP07E011358385

LÍMITE DE PAGO:22 SEP 25

CORTE A PARTIR:23 SEP 25

TARIFA:01**NO. MEDIDOR:**000BP8

MULTIPLICADOR:1
NO HILOS:1

PERIODO FACTURADO:10 JUL 25-08 SEP 25

TOTAL A PAGAR:

\$1,199

(UN MIL CIENTO NOVENTA Y NUEVE PESOS M.N.)



Concepto	Lectura actual		Lectura anterior		Total periodo	Precio (MXN)	Subtotal (MXN)
	Medida <input checked="" type="checkbox"/> Estimada <input type="checkbox"/>		Medida <input checked="" type="checkbox"/> Estimada <input type="checkbox"/>				
Energía (kWh)	13,304		12,869		435		
Básico					150	1.091	163.65
Intermedio					130	1.325	172.25
Excedente					155	3.875	600.62



Este gráfico refleja tu nivel de consumo. A menor uso, mayor apoyo.

Subtotal

Costos de la energía en el Mercado Eléctrico Mayorista				
Concepto	\$	\$/kW	\$/kWh	Importe (MXN)
Suministro	73.78	0.00	0.00	73.78
Distribución	0.00	0.00	444.57	444.57
Transmisión	0.00	0.00	78.69	78.69
CENACE	0.00	0.00	2.83	2.83
Energía	0.00	0.00	381.50	381.50
Capacidad	0.00	0.00	246.65	246.65
SCnMEM(1)	0.00	0.00	2.70	2.70

Desglose del importe a pagar	
Concepto	Importe (MXN)
Energía	936.53
IVA 16%	149.84
Fac. del Periodo	1,086.37
DAP((2))	112.38
Adeudo Anterior	1,288.65
Su Pago	-1,288.00
Total	1,199.40

Apoyo Gubernamental 294.19

Fecha, hora y lugar de impresión:30/10/2025 14:19:39hrsFRANCISCO DE FALLA244LAS TROJESLEONLEONGUANAJUATOMEXICO37227

(1) SCnMEM: Costos relacionados con los servicios del Mercado. (2) DAP: Derecho al Alumbrado Público. (3) Cargos o créditos: Diversos conceptos que se pueden incluir en el aviso recibo relacionados con el suministro.



37295 12-09-25 XAXX-010101 019 CFE
01 062120959510 250922 000001199 0

13DP07E011358385Repartir



\$1,199

(UN MIL CIENTO NOVENTA Y NUEVE PESOS M.N.)

CONSUMO HISTÓRICO

Período	kWh	Importe	Pagos	Pendientes de Pago
del 09 MAY 25 al 10 JUL 25	455	\$1,288.00	\$1,288.00	
del 07 MAR 25 al 09 MAY 25	492	\$1,460.00	\$1,460.00	
del 08 ENE 25 al 07 MAR 25	431	\$1,153.00	\$1,153.00	
del 07 NOV 24 al 08 ENE 25	376	\$880.00	\$880.00	
del 06 SEP 24 al 07 NOV 24	176	\$244.00	\$244.00	
del 08 JUL 24 al 06 SEP 24	172	\$236.00	\$236.00	
del 06 MAR 24 al 08 JUL 24	399	\$287.00	\$287.00	
del 09 ENE 24 al 06 MAR 24	159	\$210.00	\$210.00	
del 08 NOV 23 al 09 ENE 24	167	\$221.00	\$221.00	
del 06 SEP 23 al 08 NOV 23	178	\$235.00	\$235.00	
del 10 JUL 23 al 08 SEP 23	187	\$247.00	\$247.00	

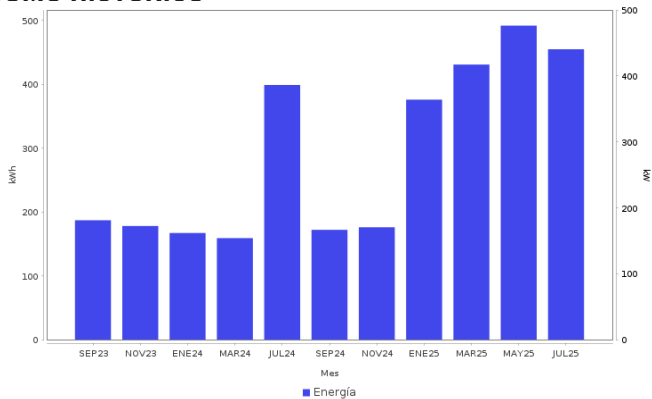

Datos Fiscales del Receptor Cadena Original Este documento es una representación impresa de un CFDI PPD
RFC: RFC Razón Social: Régimen Fiscal: 000 Uso CFDI: CP: 00000 AC Folio: 000132335129 Folio Fiscal: N. Certificado del SAT: No. certificado del CSD: Fecha y hora de certificación: Unidad de medida: kWh

Instancias y recursos a disposición de los usuarios para atender quejas:



Profeco
Procuraduría Federal
del Consumidor

¡AVISO IMPORTANTE!

Tu comprobante fiscal es emitido por Comision Federal de Electricidad con el RFC CFE 370814QI0.
¿Confort o desperdicio? Cuida tu consumo electrico. Nuestro compromiso es seguir conectados contigo.
Corte a partir del 23 SEP 25.
Su consumo de energia electrica esta dentro del rango de consumo EXCEDENTE, que es mayor a 280 kWh bimestrales.
Le invitamos a que se registre en nuestro portal y disfrute de la comodidad de nuestros servicios en linea.

Conoce los servicios de los diferentes suministradores: <http://usuariocalificado.cre.gob.mx/UsuarioCalificado/ListadoSuministrador>

TAMBIÉN PUEDES PAGAR TU RECIBO EN:



Banco del Bienestar, Bancomer, Inbursa, Santander, Banamex, Banjercito, Scotiabank, HSBC, CIBanco, Afirme, Multiva, Banco del Bajío, Banco Azteca, BanCoppel

Son más de 100,000 establecimientos autorizados, consulta el portal cfe.mx en la sección medios de pago.

