



Comisión Federal de Electricidad®

Comisión Federal de Electricidad
Av. Paseo de la Reforma 164, Col. Juárez,
Alcaldía: Cuauhtémoc, Código Postal: 06600,
Ciudad de México. RFC: CFE370814Q10

ALDAPE SANTOYO NELLY VERONICA

CTO 5TA LOS NARANJOS 176 CP.37
BLVD JOSE MA MORELOS
QUINTA LOS NARANJOSC.P.37210
LEON,GTO

NO. DE SERVICIO:062140105266

RMU:37210 23-08-07 AASN-870113 002 CFE

CUENTA:30DP07E013020660

LÍMITE DE PAGO:06 NOV 25

CORTE A PARTIR:07 NOV 25

TARIFA:01 **NO. MEDIDOR:**527J8G

MULTIPLICADOR:1
NO HILOS:1

PERIODO FACTURADO:20 AGO 25-21 OCT 25

TOTAL A PAGAR:

\$1,820

(UN MIL OCHOCIENTOS VEINTE PESOS M.N.)



Concepto	Lectura actual		Lectura anterior		Total periodo	Precio (MXN)	Subtotal (MXN)
	Medida <input checked="" type="checkbox"/> Estimada <input type="checkbox"/>	Medida <input checked="" type="checkbox"/> Estimada <input type="checkbox"/>	Medida <input checked="" type="checkbox"/> Estimada <input type="checkbox"/>	Medida <input checked="" type="checkbox"/> Estimada <input type="checkbox"/>			
Energía (kWh)	27,087		26,528		559		
Básico					150	1.095	164.25
Intermedio					130	1.330	172.90
Excedente					279	3.889	1,085.03



Este gráfico refleja tu nivel de consumo. A menor uso, mayor apoyo.

Subtotal ↓

Concepto	Costos de la energía en el Mercado Eléctrico Mayorista			
	\$	\$/kW	\$/kWh	Importe (MXN)
Suministro	73.78	0.00	0.00	73.78
Distribución	0.00	0.00	571.30	571.30
Transmisión	0.00	0.00	101.12	101.12
CENACE	0.00	0.00	5.93	5.93
Energía	0.00	0.00	485.77	485.77
Capacidad	0.00	0.00	314.16	314.16
SCnMEM(1)	0.00	0.00	3.47	3.47
Apoyo Gubernamental 133.34				

Fecha, hora y lugar de impresión:31/10/2025 12:34:04hrsFRANCISCO DE FALLA244LAS TROJESLEONLEONGUANAJUATOMEXICO37227

(1) SCnMEM: Costos relacionados con los servicios del Mercado. (2) DAP: Derecho al Alumbrado Público. (3) Cargos o créditos: Diversos conceptos que se pueden incluir en el aviso recibo relacionados con el suministro.

Desglose del importe a pagar	
Concepto	Importe (MXN)
Energía	1,422.18
IVA 16%	227.55
Fac. del Periodo	1,649.73
DAP((2))	170.66
Adeudo Anterior	2,282.19
Su Pago	-2,282.00
Total	1,820.58



37210 23-08-07 AASN-870113 002 CFE
01 062140105266 251106 000001820 4

30DP07E013020660Repartir



\$1,820

(UN MIL OCHOCIENTOS VEINTE PESOS M.N.)

CONSUMO HISTÓRICO

Período	kWh	Importe	Pagos	Pendientes de Pago
del 19 JUN 25 al 20 AGO 25	655	\$2,282.00	\$2,282.00	
del 21 ABR 25 al 19 JUN 25	650	\$2,240.00	\$2,240.00	
del 18 FEB 25 al 21 ABR 25	484	\$1,416.00	\$1,416.00	
del 19 DIC 24 al 18 FEB 25	516	\$1,560.00	\$1,560.00	
del 22 OCT 24 al 19 DIC 24	567	\$1,793.00	\$1,793.00	
del 21 AGO 24 al 22 OCT 24	488	\$1,404.00	\$1,404.00	
del 18 JUN 24 al 21 AGO 24	535	\$1,616.00	\$1,616.00	
del 17 ABR 24 al 18 JUN 24	821	\$2,950.00	\$2,950.00	
del 16 FEB 24 al 17 ABR 24	421	\$1,062.00	\$1,062.00	
del 18 DIC 23 al 16 FEB 24	404	\$976.00	\$976.00	
del 19 OCT 23 al 18 DIC 23	564	\$1,700.00	\$1,700.00	

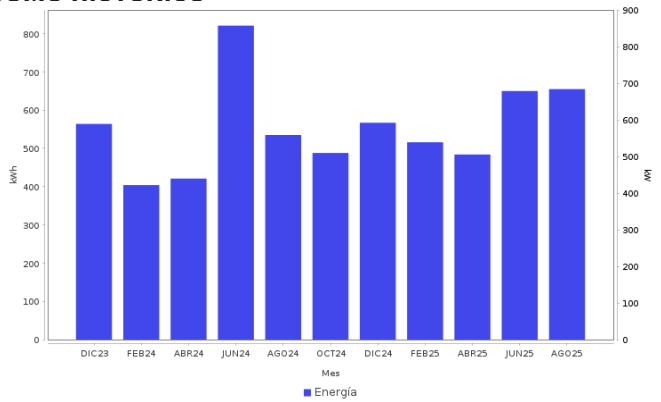

AHORRO DE ENERGÍA INSTALACIÓN ELÉCTRICA

- Si los interruptores de seguridad están desgastados, reemplázalos; si los cables de la **caja de fusibles se calientan**, es necesario cambiarlos por otros del calibre adecuado.



Datos Fiscales del Receptor Cadena Original Este documento es una representación impresa de un CFDI PPD
 RFC: AASN870113NN2 Razón Social: Régimen Fiscal: 000 Uso CFDI: CP: 00000 AC Folio: 000132889094 Folio Fiscal: UIUD.N, Certificado del SAT: No. certificado del CSD: Fecha y hora de certificación:
 Unidad de medida: kWh
 ||1.0|UIUD||||

Instancias y recursos a disposición de los usuarios para atender quejas:



¡AVISO IMPORTANTE!

Tu comprobante fiscal es emitido por Comisión Federal de Electricidad con el RFC CFE 370814Q10.
 ¿Confort o desperdicio? Cuida tu consumo eléctrico. Nuestro compromiso es seguir conectados contigo.
 Corte a partir del 07 NOV 25.
 Su consumo de energía eléctrica está dentro del rango de consumo EXCEDENTE, que es mayor a 280 kWh bimestrales.
 Le invitamos a que se registre en nuestro portal y disfrute de la comodidad de nuestros servicios en línea.

Conoce los servicios de los diferentes suministradores: <http://usuariocalificado.cre.gov.mx/UsuarioCalificado/ListadoSuministrador>

TAMBIÉN PUEDES PAGAR TU RECIBO EN:



Banco del Bienestar, Bancomer, Inbursa, Santander, Banamex, Banjercto, Scotiabank, HSBC, C|Banco, Afirme, Multiva, Banco del Bajío, Banco Azteca, BanCoppel.
 Son más de 100,000 establecimientos autorizados, consulta el portal cfe.mx en la sección medios de pago.