



Comisión Federal de Electricidad®

Comisión Federal de Electricidad
Av. Paseo de la Reforma 164, Col. Juárez,
Alcaldía: Cuauhtémoc, Código Postal: 06600,
Ciudad de México. RFC: CFE370814Q10

JIMENEZ GARCIA MARTIN

MINEROS 319 LOC CP.00000
CARTEROS E IMPRSORES
SAN JOSE DE CEMENTOSC.P.37555
LEON,GTO

NO. DE SERVICIO:061121001623

RMU:37555 12-10-12 XAXX-010101 001 CFE

CUENTA:31DP07D013144504

LÍMITE DE PAGO:06 OCT 25

CORTE A PARTIR:07 OCT 25

TARIFA:PDBT**NO. MEDIDOR:**35UP94

MULTIPLICADOR:1
NO HILOS:1

PERIODO FACTURADO:23 JUL 25-22 SEP 25

TOTAL A PAGAR:

\$3,351

(TRES MIL TRESCIENTOS CINCUENTA Y UN PESOS M.N.)



Concepto	Lectura actual		Lectura anterior		Total periodo	Precio (MXN)	Subtotal (MXN)
	Medida <input checked="" type="checkbox"/>	Estimada <input type="checkbox"/>	Medida <input checked="" type="checkbox"/>	Estimada <input type="checkbox"/>			
Energía (kWh)		34,667		34,059	608		



Este gráfico refleja tu nivel de consumo. A menor uso, mayor apoyo.

Subtotal

Costos de la energía en el Mercado Eléctrico Mayorista				
Concepto	\$	\$/kW	\$/kWh	Importe (MXN)
Suministro	73.78	0.00	0.00	73.78
Distribución	0.00	0.00	591.10	591.10
Transmisión	0.00	0.00	109.99	109.99
CENACE	0.00	0.00	3.95	3.95
Energía	0.00	0.00	1,116.29	1,116.29
Capacidad	0.00	0.00	719.26	719.26
SCnMEM(1)	0.00	0.00	3.77	3.77

Desglose del importe a pagar	
Concepto	Importe (MXN)
Cargo Fijo(3)	73.78
Energía	2,544.36
Subtotal	2,618.14
IVA 16%	418.90
Fac. del Periodo	3,037.04
DAP(2)	314.18
Adeudo Anterior	3,345.68
Su Pago	-3,345.00
Total	3,351.90

Fecha, hora y lugar de impresión:31/10/2025 15:16:44hrsMAR DE JAVA201PASEOS DEL MAURELLEONLEONGUANAJUATOMEXICO37478

(1) SCnMEM: Costos relacionados con los servicios del Mercado. (2) DAP: Derecho al Alumbrado Público. (3) Cargos o créditos: Diversos conceptos que se pueden incluir en el aviso recibo relacionados con el suministro.



37555 12-10-12 XAXX-010101 001 CFE
01 061121001623 251006 000003351 0

31DP07D013144504Repartir



\$3,351

(TRES MIL TRESCIENTOS CINCUENTA Y UN PESOS M.N.)

CONSUMO HISTÓRICO

Período	kWh	Importe	Pagos	Pendientes de Pago
del 22 MAY 25 al 23 JUL 25	614	\$3,345.00	\$3,345.00	
del 21 MAR 25 al 22 MAY 25	627	\$3,358.00	\$3,358.00	
del 21 ENE 25 al 21 MAR 25	510	\$2,749.00	\$2,749.00	
del 21 NOV 24 al 21 ENE 25	475	\$2,538.00	\$2,538.00	
del 20 SEP 24 al 21 NOV 24	596	\$3,198.00	\$3,198.00	
del 19 JUL 24 al 20 SEP 24	702	\$3,749.00	\$3,749.00	
del 21 MAY 24 al 19 JUL 24	587	\$3,073.00	\$3,073.00	
del 20 MAR 24 al 21 MAY 24	620	\$3,240.00	\$3,240.00	
del 19 ENE 24 al 20 MAR 24	512	\$2,668.00	\$2,668.00	
del 22 NOV 23 al 19 ENE 24	417	\$2,157.00	\$2,157.00	
del 21 SEP 23 al 22 NOV 23	482	\$2,518.00	\$2,518.00	

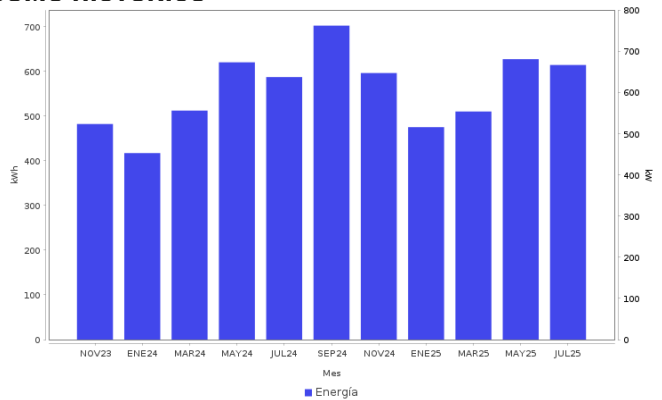

AHORRO DE ENERGÍA INSTALACIÓN ELÉCTRICA

- Si los interruptores de seguridad están desgastados, reemplázalos; si los cables de la **caja de fusibles se calientan**, es necesario cambiarlos por otros del calibre adecuado.



Datos Fiscales del Receptor Cadena Original Este documento es una representación impresa de un CFDI PPD
 RFC: RFC Razón Social: Régimen Fiscal: 000 Uso CFDI: CP: 00000 AC Folio: 000132496158 Folio Fiscal: N. Certificado del SAT: No. certificado del CSD: Fecha y hora de certificación: Unidad de medida: kWh
 |||||

Instancias y recursos a disposición de los usuarios para atender quejas:



¡AVISO IMPORTANTE!

Tu comprobante fiscal es emitido por Comisión Federal de Electricidad con el RFC CFE 370814QI0.
 ¿Confort o desperdicio? Cuida tu consumo eléctrico. Nuestro compromiso es seguir conectados contigo.
 Corte a partir del 07 OCT 25.
 Su consumo de energía eléctrica está dentro del rango excedente.
 Le invitamos a que se registre en nuestro portal y disfrute de la comodidad de nuestros servicios en línea.

Conoce los servicios de los diferentes suministradores: <http://usuariocalificado.cre.gob.mx/UsuarioCalificado/ListadoSuministrador>

TAMBIÉN PUEDES PAGAR TU RECIBO EN:



Banco del Bienestar, Bancomer, Inbursa, Santander, Banamex, Banjercito, Scotiabank, HSBC, Cíbarco, Afirme, Multiva, Banco del Bajío, Banco Azteca, BanCoppel.
 Son más de 100,000 establecimientos autorizados, consulta el portal cfe.mx en la sección medios de pago.