



Comisión Federal de Electricidad®

Comisión Federal de Electricidad
Av. Paseo de la Reforma 164, Col. Juárez,
Alcaldía: Cuauhtémoc, Código Postal: 06600,
Ciudad de México. RFC: CFE370814Q10

ALF MENSAJERIA Y SERV SA DE CV

43 512 18 22 RESID SOL CAMPEST
18 22 RESID SOL CAMPESTRE
SOL CAMPESTRE F
C.P.97113
MERIDA,YUC.

NO. DE SERVICIO:771050503247

RMU:97113 05-05-23 AMS9-41206 004 CFE

CUENTA:65DW01B016520540

TARIFA:GDMT0

NO. MEDIDOR:GGD077

MULTIPLICADOR:80
NO HILOS:3

CARGA CONECTADA kW:98

DEMANDA CONTRATADA kW:98

TOTAL A PAGAR:

\$6,056

(SEIS MIL CINCUENTA Y SEIS PESOS M.N.)

PERIODO FACTURADO:05 SEP 25-06 OCT 25

FECHA LÍMITE DE PAGO:19 OCT 25

CORTE A PARTIR:20 OCT 25

Concepto	No. medidor	Lectura actual		Lectura anterior		Diferencia	Totales
		Medida	Estimada	Medida	Estimada		
kWh	GGD077		863		845	18	18
kW	GGD077		0		0	0	0
kVArh	GGD077		209		201	8	8
Mes	Días de mes	Consumo prom. diario		Energía kWh		Precios \$/kWh	
Mes	Factor de proporción	Demanda máxima \$/kW		Precios \$/kW		Importe (MXN)	Factor de potencia
							91.38

Concepto	Costos de la energía en el Mercado Eléctrico Mayorista			
	\$	\$/kW	\$/kWh	Importe (MXN)
Suministro	429.89	0.00	0.00	429.89
Distribución	0.00	388.58	0.00	388.58
Transmisión	0.00	0.00	260.50	260.50
CENACE	0.00	0.00	15.26	15.26
Energía	0.00	0.00	2,463.84	2,463.84
Capacidad	0.00	1,510.92	0.00	1,510.92
SCnMEM(1)	0.00	0.00	8.93	8.93
TOTAL	429.89	1,899.50	2,748.53	5,077.92

Desglose del importe a pagar	
Concepto	Importe (MXN)
Cargo Fijo(3)	429.89
Energía	4,648.03
2% Baja Tension(3)	101.56
Bonificacion Factor de Potencia(3)	-20.72
Subtotal	5,158.76
IVA 16%	825.40
Facturacion del Periodo	5,984.16
Derecho de Alumbrado Publico(2)	72.00
Adeudo Anterior	5,504.04
Su Pago	-5,504.00
Total	6,056.20

Fecha, hora y lugar de impresion:31/10/2025 18:09:49hrsCalle 59 x 58 y 60No 488CentroMeridaMeridaYucatanMexico97000

(1) SCnMEM: Costos relacionados con los servicios del Mercado. (2) DAP: Derecho al Alumbrado Público. (3) Cargos o créditos: Diversos conceptos que se pueden incluir en el aviso recibo relacionados con el suministro.



97113 05-05-23 AMS9-41206 004 CFE
01 771050503247 251019 000006056 0

65DW01B016520540Repartir



\$6,056

(SEIS MIL CINCUENTA Y SEIS PESOS M.N.)

CONSUMO HISTÓRICO

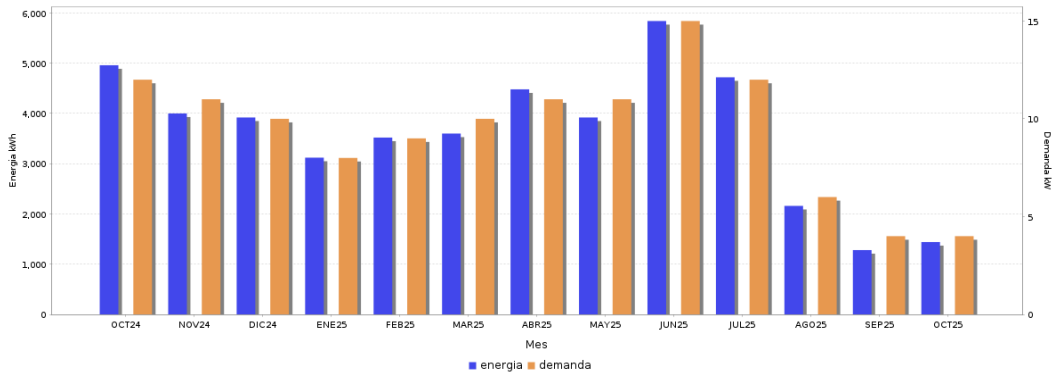

Periodo	Demanda kW	Consumo total kWh	Factor potencia %	Factor carga %	Precio medio (MXN)
OCT 24	12	4,960	99.18	21.60	3.1388
NOV 24	11	4,000	99.29	26.46	3.1674
DIC 24	10	3,920	99.00	21.78	3.0957
ENE 25	8	3,120	96.87	22.57	3.1706
FEB 25	9	3,520	97.01	25.73	3.1129
MAR 25	10	3,600	97.62	26.79	3.1869
ABR 25	11	4,480	98.13	20.83	3.1008
MAY 25	11	3,920	97.57	21.66	3.1745
JUN 25	15	5,840	97.95	26.16	3.1049
JUL 25	12	4,720	97.99	25.61	3.2326
AGO 25	6	2,160	96.80	18.75	3.3684
SEP 25	4	1,280	91.62	11.49	3.6581
OCT 25	4	1,440	91.38	14.89	3.5825



Datos Fiscales del Receptor Cadena Original Este documento es una representación impresa de un CFDI PPD

RFC: AMS941206QH4 Razón Social: ALF MENSAJERIA Y SERVICIOS Régimen Fiscal: General de Ley Personas Morales Uso CFDI: Gastos en general CP: 97113 AC Folio: 000066103399 Folio Fiscal: UUID N. Certificado o del SAT: No. certificado del CSD: Fecha y hora de certificación: Unidad de medida: kWh
||1.0|UUID||||

Instancias y recursos a disposición de los usuarios para atender quejas:

¡AVISO IMPORTANTE!



- Corte a partir de 20 OCT 25.
- Instala sensores de movimiento y temporizadores para asegurar que las luces solo esten encendidas cuando sea necesario.
- Nuestro compromiso es seguir conectados contigo.
- Servicio a Clientes Telefono 071.
- Tu comprobante fiscal es emitido por Comision Federal de Electricidad con el RFC CFE 370814QIO

Conoce los servicios de los diferentes suministradores: <http://usuariocalificado.cre.gob.mx/UsuarioCalificado/ListadoSuministrador>

TAMBIÉN PUEDES PAGAR TU RECIBO EN:



Banco del Bienestar, Bancomer, Inbursa, Santander, Banamex, Banjerito, Scotiabank, HSBC, C/Barco, Afirme, Multiva, Banco del Bajío, Banco Azteca, BanCoppel.
Son más de 100,000 establecimientos autorizados, consulta el portal cfe.mx en la sección medios de pago.