



Comisión Federal de Electricidad®

Comisión Federal de Electricidad
Av. Paseo de la Reforma 164, Col. Juárez,
Alcaldía: Cuauhtémoc, Código Postal: 06600,
Ciudad de México. RFC: CFE370814Q10

MARTINEZ LUIS MARIA DE LOS A

PASUBIO 124 B CP.00000
MONTANO Y TERRA
DULCES NOMBRES NL
C.P.66670
PESQUERIA,N.L.

NO. DE SERVICIO:370150308196

RMU:66670 15-04-01 MALA-740323 001 CFE

CUENTA:79DD11D117140470

TARIFA:GDMT0

NO. MEDIDOR:576F8T

MULTIPLICADOR:1
NO HILOS:3

CARGA CONECTADA kW:20

DEMANDA CONTRATADA kW:20

TOTAL A PAGAR:

\$8,761

(OCHO MIL SETECIENTOS SESENTA Y UN PESOS M.N.)

PERIODO FACTURADO:26 SEP 25-28 OCT 25

FECHA LÍMITE DE PAGO:13 NOV 25

CORTE A PARTIR:14 NOV 25

Concepto	No. medidor	Lectura actual		Lectura anterior		Diferencia	Totales
		Medida	X Estimada	Medida	X Estimada		
kWh	576F8T		54,384		51,625	2,759	2,759
kW	576F8T		6,595		0	6,595	6,595
kVArh	576F8T		18,354		18,354	0	0
Mes	Días de mes	Consumo prom. diario		Energía kWh		Precios \$/kWh	
Mes	Factor de proporción	Demanda máxima \$/kW		Precios \$/kW		Importe (MXN)	Factor de potencia
							99.99

Concepto	Costos de la energía en el Mercado Eléctrico Mayorista			
	\$	\$/kW	\$/kWh	Importe (MXN)
Suministro	580.81	0.00	0.00	580.81
Distribución	0.00	437.04	0.00	437.04
Transmisión	0.00	0.00	499.10	499.10
CENACE	0.00	0.00	29.25	29.25
Energía	0.00	0.00	3,283.21	3,283.21
Capacidad	0.00	2,747.27	0.00	2,747.27
SCnMEM(1)	0.00	0.00	17.10	17.10
TOTAL	580.81	3,184.31	3,828.66	7,593.78

Desglose del importe a pagar	
Concepto	Importe (MXN)
Cargo Fijo((3))	580.81
Energía	7,012.97
2% Baja Tension((3))	151.87
Bonificación Factor de Potencia((3))	-193.64
Subtotal	7,552.01
IVA 16%	1,208.32
Facturación del Periodo	8,760.33
Adeudo Anterior	8,488.85
Su Pago	-8,488.00
Total	8,761.18

Fecha, hora y lugar de impresión:03/11/2025 08:16:07hrsAV. FELIX GALVANN0 100LOCAL HC0L. LA FESan NicolasSan NicolasNuevo LeonMexicoCP 66477

(1) SCnMEM: Costos relacionados con los servicios del Mercado. (2) DAP: Derecho al Alumbrado Público. (3) Cargos o créditos: Diversos conceptos que se pueden incluir en el aviso recibo relacionados con el suministro.

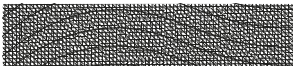

79DD11D117140470Repartir

CFE *contigo*



\$8,761

(OCHO MIL SETECIENTOS SESENTA Y UN PESOS M.N.)

CONSUMO HISTÓRICO

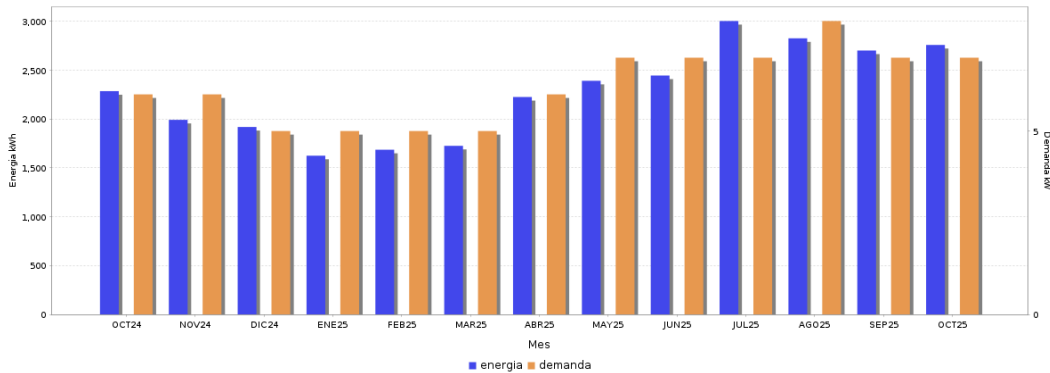

Periodo		Demanda kW	Consumo total kWh	Factor potencia %	Factor carga %	Precio medio (MXN)
OCT	24	6	2,286	99.99	41.23	2.8140
NOV	24	6	1,992	99.99	39.52	2.9113
DIC	24	5	1,919	100.00	35.70	2.7772
ENE	25	5	1,625	99.99	32.24	2.9349
FEB	25	5	1,686	99.99	41.82	2.8912
MAR	25	5	1,726	99.99	35.43	2.8049
ABR	25	6	2,226	99.99	41.41	2.8180
MAY	25	7	2,392	99.99	47.46	2.7741
JUN	25	7	2,446	99.99	50.21	2.7729
JUL	25	7	3,004	99.99	54.18	2.6746
AGO	25	8	2,827	99.99	58.03	2.7167
SEP	25	7	2,702	99.99	53.61	2.7083
OCT	25	7	2,759	99.99	51.32	2.7372



Datos Fiscales del Receptor Cadena Original Este documento es una representación impresa de un CFDI PPD

RFC: MALA740323AJ6 Razón Social: Régimen Fiscal: 000 Uso CFDI: CP: 00000 AC Folio: 000082422250 Folio Fiscal: UIUD N. Certificado del SAT: No. certificado del CSD: Fecha y hora de certificación: Unidad de medida: kWh
||1.0||UIUD||||

Instancias y recursos a disposición de los usuarios para atender quejas:

¡AVISO IMPORTANTE!



Profeco
Procuraduría Federal
del Consumidor

- Corte a partir de 14 NOV 25.
- Instala sensores de movimiento y temporizadores para asegurar que las luces solo esten encendidas cuando sea necesario. Nuestro compromiso es seguir conectados contigo.
- Servicio a Clientes Telefono 071.
- Tu comprobante fiscal es emitido por Comision Federal de Electricidad con el RFC CFE 370814QIO

Conoce los servicios de los diferentes suministradores: <http://usuariocalificado.cre.gov.mx/UsuarioCalificado/ListadoSuministrador>

TAMBIÉN PUEDES PAGAR TU RECIBO EN:



Banco del Bienestar, Bancomer, Inbursa, Santander, Banamex, Banjercto, Scotiabank, HSBC, Cí Banco, Afirme, Multiva, Banco del Bajío, Banco Azteca, BanCoppel.
Son más de 100,000 establecimientos autorizados, consulta el portal cfe.mx en la sección medios de pago.