



Comisión Federal de Electricidad®

Comisión Federal de Electricidad
Av. Paseo de la Reforma 164, Col. Juárez,
Alcaldía: Cuauhtémoc, Código Postal: 06600,
Ciudad de México. RFC: CFE370814Q10

MAGANA SOLORZANO ROBERTO

AV PINO SUAREZ N NAHUAPA 944 A
X
JOSE MA PINO SUAREZC.P.48456
JOSE MARIA PINO SUAR,JAL.

NO. DE SERVICIO:497081000427

RMU:48456 08-10-07 XAXX-010101 001 CFE

CUENTA:32DX13D151011665

LÍMITE DE PAGO:10 NOV 25

CORTE A PARTIR:11 NOV 25

TARIFA:PDBT**NO. MEDIDOR:**72TV44

MULTIPLICADOR:1
NO HILOS:1

PERIODO FACTURADO:22 AGO 25-23 OCT 25

TOTAL A PAGAR:

\$1,888

(UN MIL OCHOCIENTOS OCHENTA Y OCHO PESOS M.N.)



Concepto	Lectura actual		Lectura anterior		Total periodo	Precio (MXN)	Subtotal (MXN)
	Medida <input checked="" type="checkbox"/>	Estimada <input type="checkbox"/>	Medida <input checked="" type="checkbox"/>	Estimada <input type="checkbox"/>			
Energía (kWh)	15,558		15,230		328		



Este gráfico refleja tu nivel de consumo. A menor uso, mayor apoyo.

Subtotal

Costos de la energía en el Mercado Eléctrico Mayorista				
Concepto	\$	\$/kW	\$/kWh	Importe (MXN)
Suministro	74.48	0.00	0.00	74.48
Distribución	0.00	0.00	457.59	457.59
Transmisión	0.00	0.00	59.34	59.34
CENACE	0.00	0.00	3.48	3.48
Energía	0.00	0.00	637.63	637.63
Capacidad	0.00	0.00	393.27	393.27
SCnMEM(1)	0.00	0.00	2.03	2.03

Fecha, hora y lugar de impresión:05/11/2025 12:35:08hrsGaleana405CentroTomatlanTomatlan,JaliscoMexico48450

(1) SCnMEM: Costos relacionados con los servicios del Mercado. (2) DAP: Derecho al Alumbrado Público. (3) Cargos o créditos: Diversos conceptos que se pueden incluir en el aviso recibo relacionados con el suministro.

Desglose del importe a pagar	
Concepto	Importe (MXN)
Cargo Fijo(3)	74.48
Energía	1,553.34
Subtotal	1,627.82
IVA 16%	260.45
Fac. del Periodo	1,888.27
Adeudo Anterior	2,151.34
Su Pago	-2,151.00
Total	1,888.61



32DX13D151011665Repairtir



\$1,888

(UN MIL OCHOCIENTOS OCHENTA Y OCHO PESOS M.N.)

CONSUMO HISTÓRICO

Período	kWh	Importe	Pagos	Pendientes de Pago
del 23 JUN 25 al 22 AGO 25	374	\$2,151.00	\$2,151.00	
del 23 ABR 25 al 23 JUN 25	17	\$178.00	\$178.00	
del 21 FEB 25 al 23 ABR 25	0	\$86.00	\$86.00	
del 23 DIC 24 al 21 FEB 25	4	\$108.00	\$108.00	
del 23 OCT 24 al 23 DIC 24	4	\$109.00	\$109.00	
del 23 AGO 24 al 23 OCT 24	523	\$2,902.00	\$2,902.00	
del 21 JUN 24 al 23 AGO 24	653	\$3,582.00	\$3,582.00	
del 23 ABR 24 al 21 JUN 24	58	\$392.00	\$392.00	
del 22 FEB 24 al 23 ABR 24	48	\$340.00	\$340.00	
del 22 DIC 23 al 22 FEB 24	53	\$363.00	\$363.00	
del 23 OCT 23 al 22 DIC 23	69	\$442.00	\$442.00	

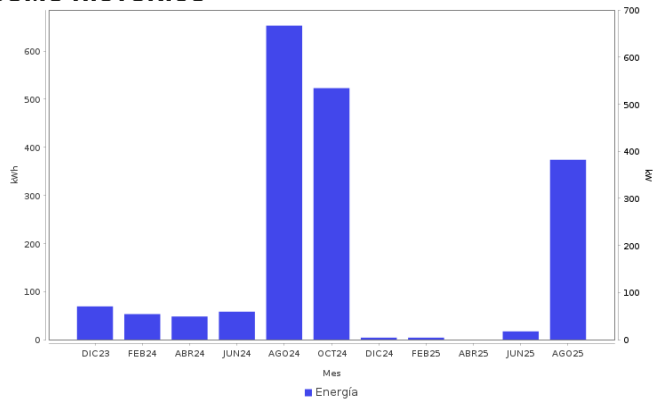

AHORRO DE ENERGÍA INSTALACIÓN ELÉCTRICA

- Si los interruptores de seguridad están desgastados, reemplázalos; si los cables de la **caja de fusibles se calientan**, es necesario cambiarlos por otros del calibre adecuado.



Datos Fiscales del Receptor Cadena Original Este documento es una representación impresa de un CFDI PPD
 RFC: RFC Razón Social: Régimen Fiscal: 000 Uso CFDI: CP: 00000 AC Folio: 000057994079 Folio Fiscal: N. Certificado del SAT: No. certificado del CSD: Fecha y hora de certificación: Unidad de medida: kWh
 |||||

Instancias y recursos a disposición de los usuarios para atender quejas:



¡AVISO IMPORTANTE!

Tu comprobante fiscal es emitido por Comisión Federal de Electricidad con el RFC CFE 370814QI0.
 ¿Confort o desperdicio? Cuida tu consumo eléctrico. Nuestro compromiso es seguir conectados contigo.
 Corte a partir del 11 NOV 25.
 Su consumo de energía eléctrica está dentro del rango excedente.
 Le invitamos a que se registre en nuestro portal y disfrute de la comodidad de nuestros servicios en línea.

Conoce los servicios de los diferentes suministradores: <http://usuariocalificado.cre.gob.mx/UsuarioCalificado/ListadoSuministrador>

TAMBIÉN PUEDES PAGAR TU RECIBO EN:



Banco del Bienestar, Bancomer, Inbursa, Santander, Banamex, Banjercito, Scotiabank, HSBC, Citibanco, Afirme, Multiva, Banco del Bajío, Banco Azteca, BanCoppel.
 Son más de 100,000 establecimientos autorizados, consulta el portal cfe.mx en la sección medios de pago.