



Comisión Federal de Electricidad®

Comisión Federal de Electricidad
Av. Paseo de la Reforma 164, Col. Juárez,
Alcaldía: Cuauhtémoc, Código Postal: 06600,
Ciudad de México. RFC: CFE370814Q10

TELLO RAMON HERMILO

LAGO AZUL 1425 CP.
VALLE AZUL LEONA VICARIO
LA JOYA X LOPEZ MATEOSC.P.67160
GUADALUPE N.L.,N.L.

NO. DE SERVICIO:373140101746

RMU:67168 14-01-21 XAXX-010101 001 CFE

CUENTA:06DD11B030610245

LÍMITE DE PAGO:19 OCT 25

CORTE A PARTIR:20 OCT 25

TARIFA:1C**NO. MEDIDOR:**958H7F

MULTIPLICADOR:1
NO HILOS:1

PERIODO FACTURADO:31 JUL 25-30 SEP 25

TOTAL A PAGAR:

\$1,918

(UN MIL NOVECIENTOS DIECIOCHO PESOS M.N.)



Concepto	Lectura actual		Lectura anterior		Total periodo	Precio (MXN)	Subtotal (MXN)
	Medida <input checked="" type="checkbox"/> Estimada <input type="checkbox"/>		Medida <input checked="" type="checkbox"/> Estimada <input type="checkbox"/>				
Energía (kWh)	28,366		27,314		1,052		
Básico					300	0.973	291.90
Intermedio1					300	1.127	338.10
Intermedio2					300	1.450	435.00
Excedente					152	3.875	589.00



Este gráfico refleja tu nivel de consumo. A mejor uso, mayor apoyo.

Subtotal

Costos de la energía en el Mercado Eléctrico Mayorista				
Concepto	\$	\$/kW	\$/kWh	Importe (MXN)
Suministro	110.36	0.00	0.00	110.36
Distribución	0.00	0.00	719.04	719.04
Transmisión	0.00	0.00	190.31	190.31
CENACE	0.00	0.00	6.84	6.84
Energía	0.00	0.00	856.33	856.33
Capacidad	0.00	0.00	597.54	597.54
SCnMEM(1)	0.00	0.00	6.52	6.52

Desglose del importe a pagar	
Concepto	Importe (MXN)
Energía	1,654.00
IVA 16%	264.64
Fac. del Periodo	1,918.64
Adeudo Anterior	2,033.01
Su Pago	-2,033.00
Total	1,918.65

Apoyo Gubernamental 832.94

Fecha, hora y lugar de impresión:04/11/2025 20:30:08hrsCalle BravoNo 565Colonia La HuertaGuadalupeGuadalupeNuevo LeonMexicoCP 67190

(1) SCnMEM: Costos relacionados con los servicios del Mercado. (2) DAP: Derecho al Alumbrado Público. (3) Cargos o créditos: Diversos conceptos que se pueden incluir en el aviso recibo relacionados con el suministro.



06DD11B030610245Repartir

-1-



\$1,918

(UN MIL NOVECIENTOS DIECIOCHO PESOS M.N.)

CONSUMO HISTÓRICO

Período	kWh	Importe	Pagos	Pendientes de Pago
del 30 MAY 25 al 31 JUL 25	1079	\$2,033.00	\$2,033.00	
del 31 MAR 25 al 30 MAY 25	918	\$1,297.00	\$1,297.00	
del 31 ENE 25 al 31 MAR 25	451	\$934.00	\$934.00	
del 04 DIC 24 al 31 ENE 25	373	\$585.00	\$585.00	
del 04 OCT 24 al 04 DIC 24	682	\$1,925.00	\$1,925.00	
del 05 AGO 24 al 04 OCT 24	1166	\$2,336.00	\$2,336.00	
del 04 JUN 24 al 05 AGO 24	1024	\$1,710.00	\$1,710.00	
del 03 ABR 24 al 04 JUN 24	803	\$1,016.00	\$1,016.00	
del 31 ENE 24 al 03 ABR 24	273	\$356.00	\$356.00	
del 04 DIC 23 al 31 ENE 24	205	\$255.00	\$255.00	
del 04 OCT 23 al 04 DIC 23	300	\$389.00	\$389.00	

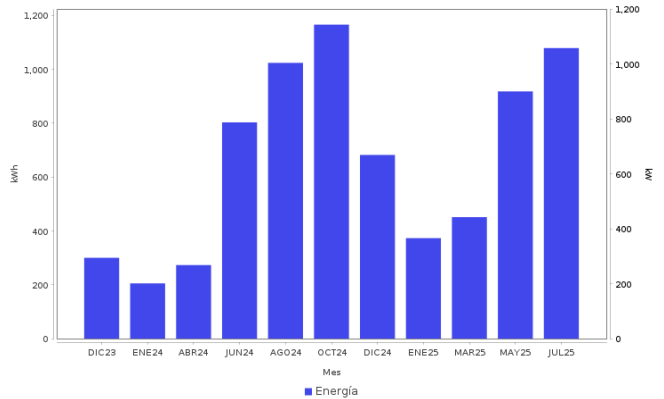

AHORRO DE ENERGÍA INSTALACIÓN ELÉCTRICA

- Si los interruptores de seguridad están desgastados, reemplázalos; si los cables de la **caja de fusibles se calientan**, es necesario cambiarlos por otros del calibre adecuado.



Datos Fiscales del Receptor Cadena Original Este documento es una representación impresa de un CFDI PPD
 RFC: RFC Razón Social: Régimen Fiscal: 000 Uso CFDI: CP: 00000 AC Folio: 000082067240 Folio Fiscal: N. Certificado del SAT: No. certificado del CSD: Fecha y hora de certificación: Unidad de medida: kWh
 |||||

Instancias y recursos a disposición de los usuarios para atender quejas:



¡AVISO IMPORTANTE!

Tu comprobante fiscal es emitido por Comisión Federal de Electricidad con el RFC CFE 370814QI0.
 ¿Confort o desperdicio? Cuida tu consumo eléctrico. Nuestro compromiso es seguir conectados contigo.
 Corte a partir del 20 OCT 25.
 Con este consumo se redujo la aportación gubernamental. Ahorrar luz podría representar beneficios en su gasto familiar.
 Le invitamos a que se registre en nuestro portal y disfrute de la comodidad de nuestros servicios en línea.

Conoce los servicios de los diferentes suministradores: <http://usuariocalificado.cre.gob.mx/UsuarioCalificado/ListadoSuministrador>

TAMBIÉN PUEDES PAGAR TU RECIBO EN:



Banco del Bienestar, Bancomer, Inbursa, Santander, Banamex, Banjercito, Scotiabank, HSBC, Cí Banco, Afirme, Multiva, Banco del Bajío, Banco Azteca, BanCoppel.
 Son más de 100,000 establecimientos autorizados, consulta el portal cfe.mx en la sección medios de pago.