



Comisión Federal de Electricidad®

Comisión Federal de Electricidad
Av. Paseo de la Reforma 164, Col. Juárez,
Alcaldía: Cuauhtémoc, Código Postal: 06600,
Ciudad de México. RFC: CFE370814Q10

RODRIGUEZ RUIZ MIGUEL ANGEL

ADONAI 280 I
BERRIOZABAL CTO ADONAI
SANTA BARBARA FRACCC.P.36670
CAPILLA DE MENDOZA,GTO

NO. DE SERVICIO:055221050141

RMU:36670 22-10-03 RORM-920329 005 CFE

CUENTA:16DP06M361680360

LÍMITE DE PAGO:26 OCT 25

CORTE A PARTIR:27 OCT 25

TARIFA:01**NO. MEDIDOR:**TV269R

MULTIPLICADOR:1
NO HILOS:1

PERIODO FACTURADO:11 AGO 25-10 OCT 25

TOTAL A PAGAR:

\$105

(CIENTO CINCO PESOS M.N.)



Concepto	Lectura actual		Lectura anterior		Total periodo	Precio (MXN)	Subtotal (MXN)
	Medida <input checked="" type="checkbox"/> Estimada <input type="checkbox"/>		Medida <input checked="" type="checkbox"/> Estimada <input type="checkbox"/>				
Energía (kWh)	2,963		2,888		75		
Basico					75	1.095	82.12



Este gráfico refleja tu nivel de consumo. A menor uso, mayor apoyo.

Subtotal

Costos de la energía en el Mercado Eléctrico Mayorista				
Concepto	\$	\$/kW	\$/kWh	Importe (MXN)
Suministro	73.78	0.00	0.00	73.78
Distribución	0.00	0.00	89.44	89.44
Transmisión	0.00	0.00	13.57	13.57
CENACE	0.00	0.00	0.80	0.80
Energía	0.00	0.00	65.48	65.48
Capacidad	0.00	0.00	42.38	42.38
SCnMEM(1)	0.00	0.00	0.47	0.47

Desglose del importe a pagar	
Concepto	Importe (MXN)
Energía	82.13
IVA 16%	13.14
Fac. del Periodo	95.27
DAP((2))	9.85
Adeudo Anterior	137.77
Su Pago	-137.00
Total	105.89

Apoyo Gubernamental 203.79

Fecha, hora y lugar de impresión:06/11/2025 14:30:02hrsBlvd Los ReyesNo 327Colonia Los ReyesIrapuatoIrapuatoGuanajuatoMexicoCP 36570

(1) SCnMEM: Costos relacionados con los servicios del Mercado. (2) DAP: Derecho al Alumbrado Público. (3) Cargos o créditos: Diversos conceptos que se pueden incluir en el aviso recibo relacionados con el suministro.



16DP06M361680360Repartir



\$105

(CIENTO CINCO PESOS M.N.)

CONSUMO HISTÓRICO

Período	kWh	Importe	Pagos	Pendientes de Pago
del 10 JUN 25 al 11 AGO 25	99	\$137.00	\$137.00	
del 08 ABR 25 al 10 JUN 25	114	\$158.00	\$158.00	
del 07 FEB 25 al 08 ABR 25	93	\$127.00	\$127.00	
del 09 DIC 24 al 07 FEB 25	119	\$162.00	\$162.00	
del 11 OCT 24 al 09 DIC 24	163	\$224.00	\$224.00	
del 12 AGO 24 al 11 OCT 24	179	\$248.00	\$248.00	
del 10 JUN 24 al 12 AGO 24	114	\$152.00	\$152.00	
del 09 ABR 24 al 10 JUN 24	232	\$330.00	\$330.00	
del 08 FEB 24 al 09 ABR 24	510	\$1,477.00	\$1,477.00	
del 08 DIC 23 al 08 FEB 24	525	\$1,536.00	\$1,536.00	
del 11 OCT 23 al 08 DIC 23	153	\$198.00	\$198.00	

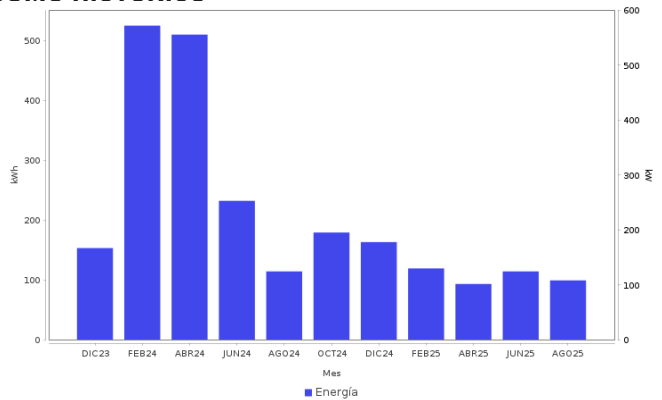

AHORRO DE ENERGÍA INSTALACIÓN ELÉCTRICA

- Si los interruptores de seguridad están desgastados, reemplázalos; si los cables de la **caja de fusibles se calientan**, es necesario cambiarlos por otros del calibre adecuado.



Datos Fiscales del Receptor Cadena Original Este documento es una representación impresa de un CFDI PPD
 RFC: RORM920329R08 Razón Social: Régimen Fiscal: 000 Uso CFDI: CP: 00000 AC Folio: 000067789312 Folio Fiscal: UIUD N. Certificado del SAT: No. certificado del CSD: Fecha y hora de certificación:
 Unidad de medida: kWh
 ||1.0|UIUD||||

Instancias y recursos a disposición de los usuarios para atender quejas:



¡AVISO IMPORTANTE!

Tu comprobante fiscal es emitido por Comisión Federal de Electricidad con el RFC CFE 370814QI0.
 ¿Confort o desperdicio? Cuida tu consumo eléctrico. Nuestro compromiso es seguir conectados contigo.
 Corte a partir del 27 OCT 25.
 Su consumo de energía eléctrica está dentro del rango de consumo BÁSICO, que es menor a 150 kWh bimestrales.
 Le invitamos a que se registre en nuestro portal y disfrute de la comodidad de nuestros servicios en línea.

Conoce los servicios de los diferentes suministradores: <http://usuariocalificado.cre.gob.mx/UsuarioCalificado/ListadoSuministrador>

TAMBIÉN PUEDES PAGAR TU RECIBO EN:



Banco del Bienestar, Bancomer, Inbursa, Santander, Banamex, Banjercito, Scotiabank, HSBC, Citibanco, Afirme, Multiva, Banco del Bajío, Banco Azteca, BanCoppel.
 Son más de 100,000 establecimientos autorizados, consulta el portal cfe.mx en la sección medios de pago.