



Comisión Federal de Electricidad®

Comisión Federal de Electricidad
Av. Paseo de la Reforma 164, Col. Juárez,
Alcaldía: Cuauhtémoc, Código Postal: 06600,
Ciudad de México. RFC: CFE370814Q10

ORTIZ LOPEZ HECTOR HUGO

JOSE MARIA MORELOS 1508 L46
PLAZA CAMPESTRE
GRANJAS EL PALOTEC.P.37130
LEON,GTO

NO. DE SERVICIO:063240204934

RMU:37130 24-02-20 OILH-900508 005 CFE

CUENTA:15DP07F011543110

LÍMITE DE PAGO:25 SEP 25

CORTE A PARTIR:26 SEP 25

TARIFA:PDBT**NO. MEDIDOR:**NB115D

MULTIPLICADOR:1
NO HILOS:3

PERIODO FACTURADO:11 JUL 25-09 SEP 25

TOTAL A PAGAR:

\$6,801

(SEIS MIL OCHOCIENTOS UN PESOS M.N.)



Concepto	Lectura actual		Lectura anterior		Total periodo	Precio (MXN)	Subtotal (MXN)
	Medida <input checked="" type="checkbox"/>	Estimada <input type="checkbox"/>	Medida <input checked="" type="checkbox"/>	Estimada <input type="checkbox"/>			
Energía (kWh)	10,129		8,877		1,252		



Este gráfico refleja tu nivel de consumo. A menor uso, mayor apoyo.

Subtotal

Costos de la energía en el Mercado Eléctrico Mayorista				
Concepto	\$	\$/kW	\$/kWh	Importe (MXN)
Suministro	73.78	0.00	0.00	73.78
Distribución	0.00	0.00	1,217.19	1,217.19
Transmisión	0.00	0.00	226.49	226.49
CENACE	0.00	0.00	8.14	8.14
Energía	0.00	0.00	2,298.67	2,298.67
Capacidad	0.00	0.00	1,481.12	1,481.12
SCnMEM(1)	0.00	0.00	7.76	7.76

Fecha, hora y lugar de impresión:06/11/2025 17:30:22hrsITALIA309LA MODERNALEONLEONGUANAJUATOMEXICO37328

(1) SCnMEM: Costos relacionados con los servicios del Mercado. (2) DAP: Derecho al Alumbrado Público. (3) Cargos o créditos: Diversos conceptos que se pueden incluir en el aviso recibo relacionados con el suministro.

Desglose del importe a pagar	
Concepto	Importe (MXN)
Cargo Fijo(3)	73.78
Energía	5,239.37
Subtotal	5,313.15
IVA 16%	850.10
Fac. del Periodo	6,163.25
DAP(2)	637.58
Adeudo Anterior	7,236.67
Su Pago	-7,236.00
Total	6,801.50



37130 24-02-20 OILH-900508 005 CFE
01 063240204934 250925 000006801 8

15DP07F011543110Reparar



\$6,801

(SEIS MIL OCHOCIENTOS UN PESOS M.N.)

CONSUMO HISTÓRICO

Período	kWh	Importe	Pagos	Pendientes de Pago
del 12 MAY 25 al 11 JUL 25	1349	\$7,236.00	\$7,236.00	
del 10 MAR 25 al 12 MAY 25	1100	\$5,820.00	\$5,820.00	
del 09 ENE 25 al 10 MAR 25	1141	\$6,034.00	\$6,034.00	
del 08 NOV 24 al 09 ENE 25	1031	\$5,400.00	\$5,400.00	
del 09 SEP 24 al 08 NOV 24	1153	\$6,099.00	\$6,099.00	
del 09 JUL 24 al 09 SEP 24	1312	\$6,927.00	\$6,927.00	
del 12 JUN 24 al 09 JUL 24	673	\$3,480.00	\$3,480.00	
del 13 MAY 24 al 12 JUN 24	609	\$724.00	\$724.00	
del 10 ABR 24 al 13 MAY 24	344	\$1,792.00	\$1,792.00	
del 11 MAR 24 al 10 ABR 24	136	\$737.00	\$737.00	
del 20 FEB 24 al 11 MAR 24	29	\$177.00	\$177.00	

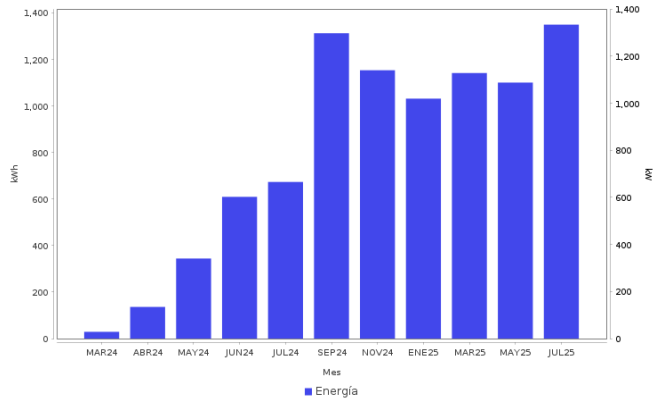

AHORRO DE ENERGÍA INSTALACIÓN ELÉCTRICA

- Si los interruptores de seguridad están desgastados, reemplázalos; si los cables de la **caja de fusibles se calientan**, es necesario cambiarlos por otros del calibre adecuado.



Datos Fiscales del Receptor Cadena Original Este documento es una representación impresa de un CFDI PPD
 RFC: OILH0005086X6 Razón Social: Régimen Fiscal: 000 Uso CFDI: CP: 00000 AC Folio: 000132357317 Folio Fiscal: UIUD N. Certificado del SAT: No. certificado del CSD: Fecha y hora de certificación:
 Unidad de medida: kWh
 ||1.0||UIUD||||

Instancias y recursos a disposición de los usuarios para atender quejas:



¡AVISO IMPORTANTE!

Tu comprobante fiscal es emitido por Comisión Federal de Electricidad con el RFC CFE 370814Q10.
 ¿Confort o desperdicio? Cuida tu consumo eléctrico. Nuestro compromiso es seguir conectados contigo.
 Corte a partir del 26 SEP 25.
 Su consumo de energía eléctrica está dentro del rango excedente.
 Le invitamos a que se registre en nuestro portal y disfrute de la comodidad de nuestros servicios en línea.

Conoce los servicios de los diferentes suministradores: <http://usuariocalificado.cre.gob.mx/UsuarioCalificado/ListadoSuministrador>

TAMBIÉN PUEDES PAGAR TU RECIBO EN:



Banco del Bienestar, Bancomer, Inbursa, Santander, Banamex, Banjercito, Scotiabank, HSBC, Cíbarco, Afirme, Multiva, Banco del Bajío, Banco Azteca, BanCoppel.
 Son más de 100,000 establecimientos autorizados, consulta el portal cfe.mx en la sección medios de pago.