



Comisión Federal de Electricidad®

Comisión Federal de Electricidad
Av. Paseo de la Reforma 164, Col. Juárez,
Alcaldía: Cuauhtémoc, Código Postal: 06600,
Ciudad de México. RFC: CFE370814Q10

URRUTIA BELTRAN ARMANDO

HDA EL PALMAR 213
SECC NUEVA
HACIENDA LA VIRGENC.P.36597
IRAPUATO,GTO

NO. DE SERVICIO:055011255221

RMU:36597 01-12-10 - 003 CFE

CUENTA:33DP06M013336790

LÍMITE DE PAGO:09 OCT 25

CORTE A PARTIR:10 OCT 25

TARIFA:01**NO. MEDIDOR:**9K1B19

MULTIPLICADOR:1

NO HILOS:1

PERIODO FACTURADO:24 JUL 25-23 SEP 25

TOTAL A PAGAR:

\$420

(CUATROCIENTOS VEINTE PESOS M.N.)



| Concepto | Lectura actual | | Lectura anterior | | Total periodo | Precio (MXN) | Subtotal (MXN) |
|----------------------|--|-----------------------------------|--|-----------------------------------|---------------|--------------|----------------|
| | Medida <input checked="" type="checkbox"/> | Estimada <input type="checkbox"/> | Medida <input checked="" type="checkbox"/> | Estimada <input type="checkbox"/> | | | |
| Energía (kWh) | 26,187 | | 25,913 | | 274 | | |
| Basico | | | | | 0 | | 0.00 |



Este gráfico refleja tu nivel de consumo. A menor uso, mayor apoyo.

Subtotal

| Costos de la energía en el Mercado Eléctrico Mayorista | | | | |
|--|-------|-------|--------|---------------|
| Concepto | \$ | \$/kW | \$/kWh | Importe (MXN) |
| Suministro | 73.78 | 0.00 | 0.00 | 73.78 |
| Distribución | 0.00 | 0.00 | 326.75 | 326.75 |
| Transmisión | 0.00 | 0.00 | 49.57 | 49.57 |
| CENACE | 0.00 | 0.00 | 1.78 | 1.78 |
| Energía | 0.00 | 0.00 | 241.39 | 241.39 |
| Capacidad | 0.00 | 0.00 | 156.18 | 156.18 |
| SCnMEM(1) | 0.00 | 0.00 | 1.70 | 1.70 |

| Desglose del importe a pagar | |
|------------------------------|---------------|
| Concepto | Importe (MXN) |
| Energía | 327.95 |
| IVA 16% | 52.47 |
| Fac. del Periodo | 380.42 |
| DAP((2)) 12.00% | 39.35 |
| Diferencia por redondeo | 0.35 |
| Total | 420.12 |

Apoyo Gubernamental 523.20

Fecha, hora y lugar de impresión:10/11/2025 15:17:29hrs Blvd Los Reyes No 327 Colonia Los Reyes Irapuato Irapuato Guanajuato México CP 36570

(1) SCnMEM: Costos relacionados con los servicios del Mercado. (2) DAP: Derecho al Alumbrado Público. (3) Cargos o créditos: Diversos conceptos que se pueden incluir en el aviso recibo relacionados con el suministro.



36597 01-12-10 - 003 CFE
01 055011255221 251009 000000420 0

33DP06M013336790Repartir



\$420

(CUATROCIENTOS VEINTE PESOS M.N.)

CONSUMO HISTÓRICO

| Período | kWh | Importe | Pagos | Pendientes de Pago |
|----------------------------|-----|----------|----------|--------------------|
| del 23 MAY 25 al 24 JUL 25 | 256 | \$386.00 | \$386.00 | |
| del 24 MAR 25 al 23 MAY 25 | 240 | \$357.00 | \$357.00 | |
| del 22 ENE 25 al 24 MAR 25 | 184 | \$261.00 | \$261.00 | |
| del 22 NOV 24 al 22 ENE 25 | 126 | \$171.00 | \$171.00 | |
| del 23 SEP 24 al 22 NOV 24 | 124 | \$167.00 | \$167.00 | |
| del 22 JUL 24 al 23 SEP 24 | 319 | \$596.00 | \$596.00 | |
| del 22 MAY 24 al 22 JUL 24 | 294 | \$475.00 | \$475.00 | |
| del 21 MAR 24 al 22 MAY 24 | 271 | \$391.00 | \$391.00 | |
| del 22 ENE 24 al 21 MAR 24 | 168 | \$224.00 | \$224.00 | |
| del 23 NOV 23 al 22 ENE 24 | 170 | \$226.00 | \$226.00 | |
| del 22 SEP 23 al 23 NOV 23 | 276 | \$388.00 | \$388.00 | |
| | | | | |
| | | | | |
| | | | | |

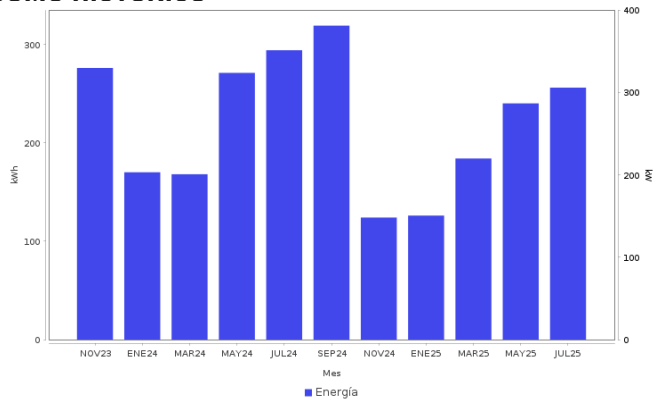

AHORRO DE ENERGÍA INSTALACIÓN ELÉCTRICA

- Si los interruptores de seguridad están desgastados, reemplázalos; si los cables de la **caja de fusibles** se calientan, es necesario cambiarlos por otros del calibre adecuado.



Datos Fiscales del Receptor Cadena Original Este documento es una representación impresa de un CFDI PPD
 RFC: RFC Razón Social: Régimen Fiscal: 000 Uso CFDI: CP: 00000 AC Folio: 000067612962 Folio Fiscal: N. Certificado del SAT: No. certificado del CSD: Fecha y hora de certificación: Unidad de medida: kWh
 |||||

Instancias y recursos a disposición de los usuarios para atender quejas:



¡AVISO IMPORTANTE!

Tu comprobante fiscal es emitido por Comisión Federal de Electricidad con el RFC CFE 370814Q10.
 ¿Confort o desperdicio? Cuida tu consumo eléctrico. Nuestro compromiso es seguir conectados contigo.
 Corte a partir del 10 OCT 25.
 Su consumo de energía eléctrica está dentro del rango de consumo INTERMEDIO, que es mayor a 150 y menor a 280 kWh bimestrales.

Conoce los servicios de los diferentes suministradores: <http://usuariocalificado.cre.gob.mx/UsuarioCalificado/ListadoSuministrador>

TAMBIÉN PUEDES PAGAR TU RECIBO EN:



Banco del Bienestar, Bancomer, Inbursa, Santander, Banamex, Banjercito, Scotiabank, HSBC, Cí Banco, Afirme, Multiva, Banco del Bajío, Banco Azteca, BanCoppel.
 Son más de 100,000 establecimientos autorizados, consulta el portal cfe.mx en la sección medios de pago.