



Comisión Federal de Electricidad®

Comisión Federal de Electricidad
Av. Paseo de la Reforma 164, Col. Juárez,
Alcaldía: Cuauhtémoc, Código Postal: 06600,
Ciudad de México. RFC: CFE370814Q10

VALLADARES RAMOS RAFAELA

BENITO JUAREZ # 18
BARR CENTRO Y CENTRO DE LA POBLACION
STA CATARINA XA RC.P.70926
STA CATARINA XANAGUI,OAX

NO. DE SERVICIO:680030813945

RMU:70926 03-08-28 XAXX-010101 001 CFE

CUENTA:26DK09B850050080

LÍMITE DE PAGO:03 NOV 25

CORTE A PARTIR:04 NOV 25

TARIFA:01**NO. MEDIDOR:**361HKP

MULTIPLICADOR:1
NO HILOS:1

PERIODO FACTURADO:15 AGO 25-16 OCT 25

TOTAL A PAGAR:

\$756

(SETECIENTOS CINCUENTA Y SEIS PESOS M.N.)



Concepto	Lectura actual		Lectura anterior		Total periodo	Precio (MXN)	Subtotal (MXN)
	Medida	Estimada <input checked="" type="checkbox"/>	Medida <input checked="" type="checkbox"/>	Estimada			
Energía (kWh)	10,883		10,533		350		
Básico					150	1.095	164.25
Intermedio					130	1.330	172.90
Excedente					70	3.889	272.23



Este gráfico refleja tu nivel de consumo. A menor uso, mayor apoyo.

Subtotal

Costos de la energía en el Mercado Eléctrico Mayorista				
Concepto	\$	\$/kW	\$/kWh	Importe (MXN)
Suministro	80.22	0.00	0.00	80.22
Distribución	0.00	0.00	426.30	426.30
Transmisión	0.00	0.00	63.32	63.32
CENACE	0.00	0.00	3.71	3.71
Energía	0.00	0.00	298.20	298.20
Capacidad	0.00	0.00	186.55	186.55
SCnMEM(1)	0.00	0.00	2.17	2.17

Desglose del importe a pagar	
Concepto	Importe (MXN)
Energía	609.38
IVA 16%	97.50
Fac. del Periodo	706.88
DAP((2))	48.75
Adeudo Anterior	291.38
Su Pago	-291.00
Total	756.01

Apoyo Gubernamental 451.09

Fecha, hora y lugar de impresión:10/11/2025 13:39:05hrsCalle ReformaNo.103-ACol CentroMiahuatlan de P. DiazMiahuatlanOaxacaMexicoCP 70800

(1) SCnMEM: Costos relacionados con los servicios del Mercado. (2) DAP: Derecho al Alumbrado Público. (3) Cargos o créditos: Diversos conceptos que se pueden incluir en el aviso recibo relacionados con el suministro.



26DK09B850050080Repartir

CFE-contigo



\$756

(SETECIENTOS CINCUENTA Y SEIS PESOS M.N.)

CONSUMO HISTÓRICO

Período	kWh	Importe	Pagos	Pendientes de Pago
del 17 JUN 25 al 15 AGO 25	204	\$291.00	\$291.00	
del 16 ABR 25 al 17 JUN 25	59	\$79.00	\$79.00	
del 17 FEB 25 al 16 ABR 25	261	\$378.00	\$378.00	
del 18 DIC 24 al 17 FEB 25	292	\$462.00	\$462.00	
del 18 OCT 24 al 18 DIC 24	152	\$199.00	\$199.00	
del 19 AGO 24 al 18 OCT 24	338	\$667.00	\$667.00	
del 17 JUN 24 al 19 AGO 24	386	\$883.00	\$883.00	
del 17 ABR 24 al 17 JUN 24	278	\$391.00	\$391.00	
del 19 FEB 24 al 17 ABR 24	262	\$364.00	\$364.00	
del 18 DIC 23 al 19 FEB 24	0	\$63.00	\$63.00	
del 17 OCT 23 al 18 DIC 23	344	\$669.00	\$669.00	

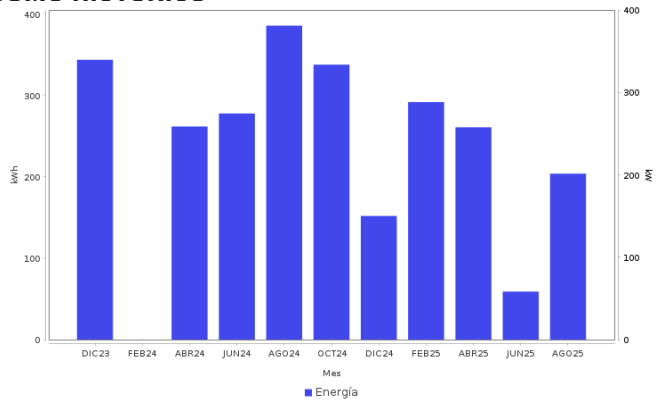

AHORRO DE ENERGÍA INSTALACIÓN ELÉCTRICA

- Si los interruptores de seguridad están desgastados, reemplázalos; si los cables de la **caja de fusibles se calientan**, es necesario cambiarlos por otros del calibre adecuado.



Datos Fiscales del Receptor Cadena Original Este documento es una representación impresa de un CFDI PPD
 RFC: RFC Razón Social: Régimen Fiscal: 000 Uso CFDI: CP: 00000 AC Folio: 000075925034 Folio Fiscal: N. Certificado del SAT: No. certificado del CSD: Fecha y hora de certificación: Unidad de medida: kWh
 |||||

Instancias y recursos a disposición de los usuarios para atender quejas:



¡AVISO IMPORTANTE!

Tu comprobante fiscal es emitido por Comisión Federal de Electricidad con el RFC CFE 370814QI0.
 ¿Confort o desperdicio? Cuida tu consumo eléctrico. Nuestro compromiso es seguir conectados contigo.
 Corte a partir del 04 NOV 25.
 Su consumo de energía eléctrica está dentro del rango de consumo EXCEDENTE, que es mayor a 280 kWh bimestrales.
 Le invitamos a que se registre en nuestro portal y disfrute de la comodidad de nuestros servicios en línea.

Conoce los servicios de los diferentes suministradores: <http://usuariocalificado.cre.gob.mx/UsuarioCalificado/ListadoSuministrador>

TAMBIÉN PUEDES PAGAR TU RECIBO EN:



Banco del Bienestar, Bancomer, Inbursa, Santander, Banamex, Banjercito, Scotiabank, HSBC, Citibanco, Afirme, Multiva, Banco del Bajío, Banco Azteca, BanCoppel.
 Son más de 100,000 establecimientos autorizados, consulta el portal cfe.mx en la sección medios de pago.