



Comisión Federal de Electricidad®

Comisión Federal de Electricidad
Av. Paseo de la Reforma 164, Col. Juárez,
Alcaldía: Cuauhtémoc, Código Postal: 06600,
Ciudad de México. RFC: CFE370814Q10

JORGE A MENDOZA CARDENAS

DE LA CALESA 1050 M S C 2
2DA Y EJE CENTRAL
HDA DEL TEPEYACC.P.45053
ZAPOPAN,JAL.

NO. DE SERVICIO:444931204063

RMU:45053 93-12-17 XAXX-010101 001 CFE

CUENTA:02DX15Z020121300

LÍMITE DE PAGO:20 OCT 25

CORTE A PARTIR:21 OCT 25

TARIFA:01**NO. MEDIDOR:**3N195T

MULTIPLICADOR:1
NO HILOS:1

PERIODO FACTURADO:04 AGO 25-02 OCT 25

TOTAL A PAGAR:

\$1,984

(UN MIL NOVECIENTOS OCHENTA Y CUATRO PESOS M.N.)



| Concepto | Lectura actual | | Lectura anterior | | Total periodo | Precio (MXN) | Subtotal (MXN) |
|----------------------|--|--|--|--|---------------|--------------|----------------|
| | Medida <input checked="" type="checkbox"/> Estimada <input type="checkbox"/> | | Medida <input checked="" type="checkbox"/> Estimada <input type="checkbox"/> | | | | |
| Energía (kWh) | 56,327 | | 55,694 | | 633 | | |
| Básico | | | | | 150 | 1.095 | 164.25 |
| Intermedio | | | | | 130 | 1.330 | 172.90 |
| Excedente | | | | | 353 | 3.889 | 1,372.81 |



Este gráfico refleja tu nivel de consumo. A menor uso, mayor apoyo.

Subtotal

| Costos de la energía en el Mercado Eléctrico Mayorista | | | | |
|--|-------|-------|--------|---------------|
| Concepto | \$ | \$/kW | \$/kWh | Importe (MXN) |
| Suministro | 74.48 | 0.00 | 0.00 | 74.48 |
| Distribución | 0.00 | 0.00 | 928.48 | 928.48 |
| Transmisión | 0.00 | 0.00 | 114.51 | 114.51 |
| CENACE | 0.00 | 0.00 | 6.71 | 6.71 |
| Energía | 0.00 | 0.00 | 548.81 | 548.81 |
| Capacidad | 0.00 | 0.00 | 351.95 | 351.95 |
| SCnMEM(1) | 0.00 | 0.00 | 3.92 | 3.92 |

| Desglose del importe a pagar | |
|------------------------------|-----------------|
| Concepto | Importe (MXN) |
| Energía | 1,709.97 |
| IVA 16% | 273.59 |
| Fac. del Periodo | 1,983.56 |
| Adeudo Anterior | 3,236.87 |
| Su Pago | -3,236.00 |
| Total | 1,984.43 |

Apoyo Gubernamental 318.88

Fecha, hora y lugar de impresión:11/10/2025 16:52:53hrsFelipe Ruvalcaba5550Paseos del SolZapopanZapopan,JaliscoMexico45079

(1) SCnMEM: Costos relacionados con los servicios del Mercado. (2) DAP: Derecho al Alumbrado Público. (3) Cargos o créditos: Diversos conceptos que se pueden incluir en el aviso recibo relacionados con el suministro.



02DX15Z020121300Repartir



\$1,984

(UN MIL NOVECIENTOS OCHENTA Y CUATRO PESOS M.N.)

CONSUMO HISTÓRICO

| Período | kWh | Importe | Pagos | Pendientes de Pago |
|----------------------------|-----|------------|------------|--------------------|
| del 03 JUN 25 al 04 AGO 25 | 916 | \$3,236.00 | \$3,236.00 | |
| del 02 ABR 25 al 03 JUN 25 | 871 | \$3,013.00 | \$3,013.00 | |
| del 30 ENE 25 al 02 ABR 25 | 573 | \$1,676.00 | \$1,676.00 | |
| del 02 DIC 24 al 30 ENE 25 | 556 | \$1,583.00 | \$1,583.00 | |
| del 02 OCT 24 al 02 DIC 24 | 633 | \$1,912.00 | \$1,912.00 | |
| del 02 AGO 24 al 02 OCT 24 | 818 | \$2,698.00 | \$2,698.00 | |
| del 03 JUN 24 al 02 AGO 24 | 857 | \$2,846.00 | \$2,846.00 | |
| del 02 ABR 24 al 03 JUN 24 | 899 | \$3,006.00 | \$3,006.00 | |
| del 31 ENE 24 al 02 ABR 24 | 595 | \$1,698.00 | \$1,698.00 | |
| del 01 DIC 23 al 31 ENE 24 | 476 | \$1,186.00 | \$1,186.00 | |
| del 02 OCT 23 al 01 DIC 23 | 508 | \$1,308.00 | \$1,308.00 | |
| | | | | |
| | | | | |
| | | | | |

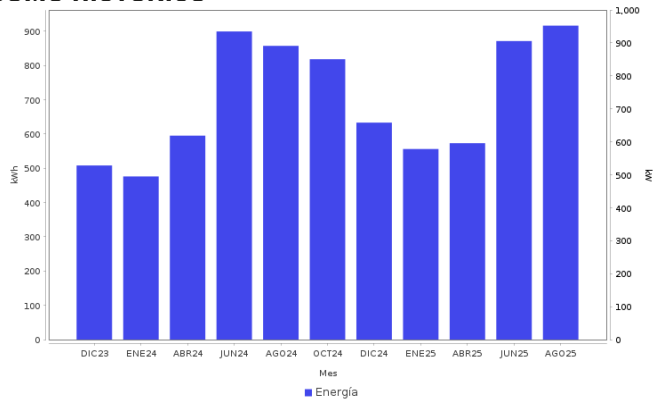

AHORRO DE ENERGÍA INSTALACIÓN ELÉCTRICA

- Si los interruptores de seguridad están desgastados, reemplázalos; si los cables de la **caja de fusibles se calientan**, es necesario cambiarlos por otros del calibre adecuado.



Datos Fiscales del Receptor Cadena Original Este documento es una representación impresa de un CFDI PPD
 RFC: RFC Razón Social: Régimen Fiscal: 000 Uso CFDI: CP: 00000 AC Folio: 000200761522 Folio Fiscal: N. Certificado del SAT: No. certificado del CSD: Fecha y hora de certificación: Unidad de medida: kWh
 |||||

Instancias y recursos a disposición de los usuarios para atender quejas:



¡AVISO IMPORTANTE!

Tu comprobante fiscal es emitido por Comisión Federal de Electricidad con el RFC CFE 370814Q10.
 ¿Confort o desperdicio? Cuida tu consumo eléctrico. Nuestro compromiso es seguir conectados contigo.
 Corte a partir del 21 OCT 25.
 Su consumo de energía eléctrica está dentro del rango de consumo EXCEDENTE, que es mayor a 280 kWh bimestrales.
 Le invitamos a que se registre en nuestro portal y disfrute de la comodidad de nuestros servicios en línea.

Conoce los servicios de los diferentes suministradores: <http://usuariocalificado.cre.gob.mx/UsuarioCalificado/ListadoSuministrador>

TAMBIÉN PUEDES PAGAR TU RECIBO EN:



Banco del Bienestar, Bancomer, Inbursa, Santander, Banamex, Banjercito, Scotiabank, HSBC, Cíbarco, Afirme, Multiva, Banco del Bajío, Banco Azteca, BanCoppel.
 Son más de 100,000 establecimientos autorizados, consulta el portal cfe.mx en la sección medios de pago.