



Comisión Federal de Electricidad®

Comisión Federal de Electricidad
Av. Paseo de la Reforma 164, Col. Juárez,
Alcaldía: Cuauhtémoc, Código Postal: 06600,
Ciudad de México. RFC: CFE370814Q10

ARENAS FLORES CESAR

MALI 102 CP.37209
MADAGASCAR Y MANGLADES
ADQUIRIENTES DE IBARRILLAC.P.37209
LEON SU,GTO

NO. DE SERVICIO:062160708587

RMU:37209 16-07-23 XAXX-010101 002 CFE

CUENTA:36DP07E023613330

LÍMITE DE PAGO:09 NOV 25

CORTE A PARTIR:10 NOV 25

TARIFA:PDBT**NO. MEDIDOR:**94N26L

MULTIPLICADOR:1
NO HILOS:2

PERIODO FACTURADO:25 AGO 25-24 OCT 25

TOTAL A PAGAR:

\$3,547

(TRES MIL QUINIENTOS CUARENTA Y SIETE PESOS M.N.)



Concepto	Lectura actual		Lectura anterior		Total periodo	Precio (MXN)	Subtotal (MXN)
	Medida <input checked="" type="checkbox"/>	Estimada <input type="checkbox"/>	Medida <input checked="" type="checkbox"/>	Estimada <input type="checkbox"/>			
Energía (kWh)		33,738		33,090	648		



Este gráfico refleja tu nivel de consumo. A menor uso, mayor apoyo.

Subtotal

Costos de la energía en el Mercado Eléctrico Mayorista				
Concepto	\$	\$/kW	\$/kWh	Importe (MXN)
Suministro	73.78	0.00	0.00	73.78
Distribución	0.00	0.00	629.99	629.99
Transmisión	0.00	0.00	117.22	117.22
CENACE	0.00	0.00	6.87	6.87
Energía	0.00	0.00	1,178.71	1,178.71
Capacidad	0.00	0.00	760.10	760.10
SCnMEM(1)	0.00	0.00	4.02	4.02

Fecha, hora y lugar de impresión: 12/11/2025 15:49:54hrs FRANCISCO DE FALLA 244 LAS TROJES LEON LEONGUANA JUATOMEXICO 37227

(1) SCnMEM: Costos relacionados con los servicios del Mercado. (2) DAP: Derecho al Alumbrado Público. (3) Cargos o créditos: Diversos conceptos que se pueden incluir en el aviso recibo relacionados con el suministro.

Desglose del importe a pagar	
Concepto	Importe (MXN)
Cargo Fijo(3)	73.78
Energía	2,696.91
Subtotal	2,770.69
IVA 16%	443.31
Fac. del Periodo	3,214.00
DAP(2)	332.48
Adeudo Anterior	3,701.84
Su Pago	-3,701.00
Total	3,547.32



36DP07E023613330Repatriar



\$3,547

(TRES MIL QUINIENTOS CUARENTA Y SIETE PESOS M.N.)

CONSUMO HISTÓRICO

Período	kWh	Importe	Pagos	Pendientes de Pago
del 24 JUN 25 al 25 AGO 25	674	\$3,701.00	\$3,701.00	
del 24 ABR 25 al 24 JUN 25	718	\$3,832.00	\$3,832.00	
del 21 FEB 25 al 24 ABR 25	635	\$3,400.00	\$3,400.00	
del 24 DIC 24 al 21 FEB 25	581	\$3,115.00	\$3,115.00	
del 25 OCT 24 al 24 DIC 24	592	\$3,177.00	\$3,177.00	
del 26 AGO 24 al 25 OCT 24	616	\$3,301.00	\$3,301.00	
del 24 JUN 24 al 26 AGO 24	705	\$3,743.00	\$3,743.00	
del 24 ABR 24 al 24 JUN 24	713	\$3,712.00	\$3,712.00	
del 23 FEB 24 al 24 ABR 24	605	\$3,163.00	\$3,163.00	
del 26 DIC 23 al 23 FEB 24	549	\$2,844.00	\$2,844.00	
del 26 OCT 23 al 26 DIC 23	580	\$2,986.00	\$2,986.00	

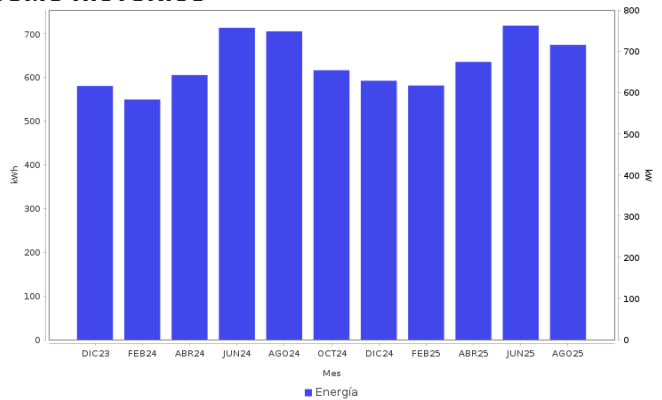

AHORRO DE ENERGÍA INSTALACIÓN ELÉCTRICA

- Si los interruptores de seguridad están desgastados, reemplázalos; si los cables de la **caja de fusibles se calientan**, es necesario cambiarlos por otros del calibre adecuado.



Datos Fiscales del Receptor Cadena Original Este documento es una representación impresa de un CFDI PPD
 RFC: RFC Razón Social: Régimen Fiscal: 000 Uso CFDI: CP: 00000 AC Folio: 000132962587 Folio Fiscal: N. Certificado del SAT: No. certificado del CSD: Fecha y hora de certificación: Unidad de medida: kWh
 |||||

Instancias y recursos a disposición de los usuarios para atender quejas:



¡AVISO IMPORTANTE!

Tu comprobante fiscal es emitido por Comisión Federal de Electricidad con el RFC CFE 370814QI0.
 ¿Confort o desperdicio? Cuida tu consumo eléctrico. Nuestro compromiso es seguir conectados contigo.
 Corte a partir del 10 NOV 25.
 Su consumo de energía eléctrica está dentro del rango excedente.
 Le invitamos a que se registre en nuestro portal y disfrute de la comodidad de nuestros servicios en línea.

Conoce los servicios de los diferentes suministradores: <http://usuariocalificado.cre.gob.mx/UsuarioCalificado/ListadoSuministrador>

TAMBIÉN PUEDES PAGAR TU RECIBO EN:



Banco del Bienestar, Bancomer, Inbursa, Santander, Banamex, Banjercito, Scotiabank, HSBC, Citibanco, Afirme, Multiva, Banco del Bajío, Banco Azteca, BanCoppel.
 Son más de 100,000 establecimientos autorizados, consulta el portal cfe.mx en la sección medios de pago.