



Comisión Federal de Electricidad®

Comisión Federal de Electricidad
Av. Paseo de la Reforma 164, Col. Juárez,
Alcaldía: Cuauhtémoc, Código Postal: 06600,
Ciudad de México. RFC: CFE370814Q10

HERNANDEZ BUSTAMANTE JAIME LUI

AV LOS SAUCES 4155
SAUCE ALBA SAUCE PLATEAD
FRACC LOS SAUCESC.P.87018
VICTORIA,TAMPS

NO. DE SERVICIO:955190302849

RMU:87018 19-03-29 XAXX-010101 005 CFE

CUENTA:17DU03A011712460

LÍMITE DE PAGO:28 SEP 25

CORTE A PARTIR:29 SEP 25

TARIFA:1CNO. **MEDIDOR:**745X5G

MULTIPLICADOR:1
NO HILOS:2

PERIODO FACTURADO:11 JUL 25-10 SEP 25

TOTAL A PAGAR:

\$5,110

(CINCO MIL CIENTO DIEZ PESOS M.N.)



Concepto	Lectura actual		Lectura anterior		Total periodo	Precio (MXN)	Subtotal (MXN)
	Medida <input checked="" type="checkbox"/> Estimada <input type="checkbox"/>		Medida <input checked="" type="checkbox"/> Estimada <input type="checkbox"/>				
Energía (kWh)	55,897		54,135		1,762		
Basico					300	0.973	291.90
Intermedio1					300	1.127	338.10
Intermedio2					300	1.450	435.00
Excedente					862	3.875	3,340.25
Este gráfico refleja tu nivel de consumo. A menor uso, mayor apoyo.						Subtotal ↓	

Costos de la energía en el Mercado Eléctrico Mayorista				
Concepto	\$	\$/kW	\$/kWh	Importe (MXN)
Suministro	68.80	0.00	0.00	68.80
Distribución	0.00	0.00	1,660.51	1,660.51
Transmisión	0.00	0.00	318.75	318.75
CENACE	0.00	0.00	11.45	11.45
Energía	0.00	0.00	1,473.03	1,473.03
Capacidad	0.00	0.00	928.57	928.57
SCnMEM(1)	0.00	0.00	10.92	10.92
Apoyo Gubernamental 66.77				

Fecha, hora y lugar de impresión:10/11/2025 10:33:29hrsCalle 8Palacio Federal 2o PisoS/NZona CentroVictoriaVictoriaTamaulipasMexico

(1) SCnMEM: Costos relacionados con los servicios del Mercado. (2) DAP: Derecho al Alumbrado Público. (3) Cargos o créditos: Diversos conceptos que se pueden incluir en el aviso recibo relacionados con el suministro.

Desglose del importe a pagar	
Concepto	Importe (MXN)
Energía	4,405.25
IVA 16%	704.84
Fac. del Periodo	5,110.09
Adeudo Anterior	5,194.09
Su Pago	-5,194.00
Total	5,110.18



87018 19-03-29 XAXX-010101 005 CFE
01 955190302849 250928 000005110 9

17DU03A011712460Reparitir



\$5,110

(CINCO MIL CIENTO DIEZ PESOS M.N.)

CONSUMO HISTÓRICO

Período	kWh	Importe	Pagos	Pendientes de Pago
del 12 MAY 25 al 11 JUL 25	1789	\$5,194.00	\$5,194.00	
del 11 MAR 25 al 12 MAY 25	1200	\$3,030.00	\$3,030.00	
del 09 ENE 25 al 11 MAR 25	792	\$2,430.00	\$2,430.00	
del 08 NOV 24 al 09 ENE 25	602	\$1,582.00	\$1,582.00	
del 10 SEP 24 al 08 NOV 24	1423	\$4,600.00	\$4,600.00	
del 11 JUL 24 al 10 SEP 24	1778	\$4,963.00	\$4,963.00	
del 10 MAY 24 al 11 JUL 24	1833	\$5,162.00	\$5,162.00	
del 11 MAR 24 al 10 MAY 24	1168	\$2,845.00	\$2,845.00	
del 10 ENE 24 al 11 MAR 24	679	\$1,852.00	\$1,852.00	
del 09 NOV 23 al 10 ENE 24	554	\$1,316.00	\$1,316.00	
del 09 SEP 23 al 09 NOV 23	1303	\$3,801.00	\$3,801.00	

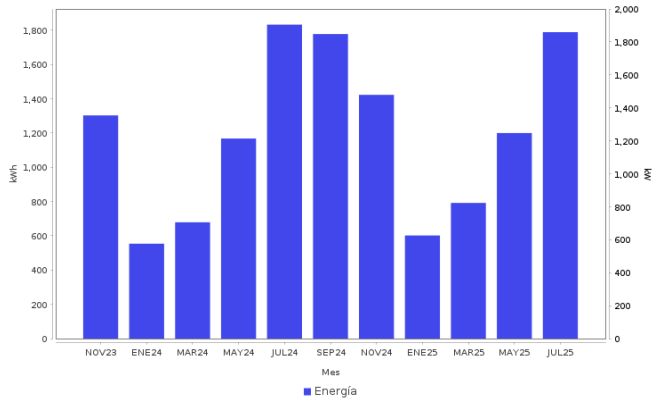

Datos Fiscales del Receptor Cadena Original Este documento es una representación impresa de un CFDI PPD
RFC: RFC Razón Social: Régimen Fiscal: 000 Uso CFDI: CP: 00000 AC Folio: 000050781006 Folio Fiscal: N. Certificado del SAT: No. certificado del CSD: Fecha y hora de certificación: Unidad de medida: kWh
|||||

Instancias y recursos a disposición de los usuarios para atender quejas:



Profeco
Procuraduría Federal
del Consumidor

¡AVISO IMPORTANTE!

Tu comprobante fiscal es emitido por Comision Federal de Electricidad con el RFC CFE 370814Q10.
¿Confort o desperdicio? Cuida tu consumo electrico. Nuestro compromiso es seguir conectados contigo.
Corte a partir del 29 SEP 25.
Con este consumo se redujo la aportacion gubernamental. Ahorrar luz podria representar beneficios en su gasto familiar.
Le invitamos a que se registre en nuestro portal y disfrute de la comodidad de nuestros servicios en linea.

Conoce los servicios de los diferentes suministradores: <http://usuariocalificado.cre.gob.mx/UsuarioCalificado/ListadoSuministrador>

TAMBIÉN PUEDES PAGAR TU RECIBO EN:



Banco del Bienestar, Bancomer, Inbursa, Santander, Banamex, Banjerito, Scotiabank, HSBC, CIBanco, Afirme, Multiva, Banco del Bajío, Banco Azteca, BanCoppel.