



Comisión Federal de Electricidad®

Comisión Federal de Electricidad  
Av. Paseo de la Reforma 164, Col. Juárez,  
Alcaldía: Cuauhtémoc, Código Postal: 06600,  
Ciudad de México. RFC: CFE370814Q10

## MUNOZ CHAVEZ LIDIA ELIZABETH

BLVD ATOTONILCO 2024 3.  
CTO PEDREGALES ZIRCON  
BRISAS DEL PEDREGAL 4C.P.37295  
LEON,GTO

**NO. DE SERVICIO:**062221253910

**RMU:**37295 22-12-15 XAXX-010101 025 CFE

**CUENTA:**13DP07E011331870

**LÍMITE DE PAGO:**22 NOV 25

**CORTE A PARTIR:**23 NOV 25

**TARIFA:**PDBT**NO. MEDIDOR:**APR712

**MULTIPLICADOR:**1  
**NO HILOS:**1

**PERIODO FACTURADO:**08 SEP 25-06 NOV 25

TOTAL A PAGAR:

# \$5,171

(CINCO MIL CIENTO SETENTA Y UN PESOS M.N.)



Concepto	Lectura actual		Lectura anterior		Total periodo	Precio (MXN)	Subtotal (MXN)
	Medida	X Estimada	Medida	X Estimada			
Energía (kWh)	5,952		4,999		953		



Este gráfico refleja tu nivel de consumo. A menor uso, mayor apoyo.

Subtotal

Costos de la energía en el Mercado Eléctrico Mayorista				
Concepto	\$	\$/kW	\$/kWh	Importe (MXN)
Suministro	73.78	0.00	0.00	73.78
Distribución	0.00	0.00	926.51	926.51
Transmisión	0.00	0.00	172.40	172.40
CENACE	0.00	0.00	10.10	10.10
Energía	0.00	0.00	1,733.51	1,733.51
Capacidad	0.00	0.00	1,117.87	1,117.87
SCnMEM(1)	0.00	0.00	5.91	5.91

Fecha, hora y lugar de impresión:13/11/2025 12:13:10hrsFRANCISCO DE FALLA244LAS TROJESLEONLEONGUANAJUATOMEXICO37227

(1) SCnMEM: Costos relacionados con los servicios del Mercado. (2) DAP: Derecho al Alumbrado Público. (3) Cargos o créditos: Diversos conceptos que se pueden incluir en el aviso recibo relacionados con el suministro.

Desglose del importe a pagar	
Concepto	Importe (MXN)
Cargo Fijo(3)	73.78
Energía	3,966.30
Subtotal	4,040.08
IVA 16%	646.41
Fac. del Periodo	4,686.49
DAP(2)	484.81
Adeudo Anterior	7,020.55
Su Pago	-7,020.00
<b>Total</b>	<b>5,171.85</b>



37295 22-12-15 XAXX-010101 025 CFE  
01 062221253910 251122 000005171 9

13DP07E011331870Repartir



# \$5,171

(CINCO MIL CIENTO SETENTA Y UN PESOS M.N.)

## CONSUMO HISTÓRICO

Período	kWh	Importe	Pagos	Pendientes de Pago
del 10 JUL 25 al 08 SEP 25	1293	\$7,020.00	\$7,020.00	
del 09 MAY 25 al 10 JUL 25	812	\$4,393.00	\$4,393.00	
del 07 MAR 25 al 09 MAY 25	678	\$3,624.00	\$3,624.00	
del 08 ENE 25 al 07 MAR 25	483	\$2,609.00	\$2,609.00	
del 07 NOV 24 al 09 ENE 25	432	\$2,316.00	\$2,316.00	
del 06 SEP 24 al 07 NOV 24	560	\$3,010.00	\$3,010.00	
del 08 JUL 24 al 06 SEP 24	376	\$2,052.00	\$2,052.00	
del 07 MAY 24 al 08 JUL 24	113	\$661.00	\$661.00	
del 06 MAR 24 al 07 MAY 24	152	\$865.00	\$865.00	
del 09 ENE 24 al 06 MAR 24	28	\$233.00	\$233.00	
del 08 NOV 23 al 09 ENE 24	4	\$96.00	\$96.00	

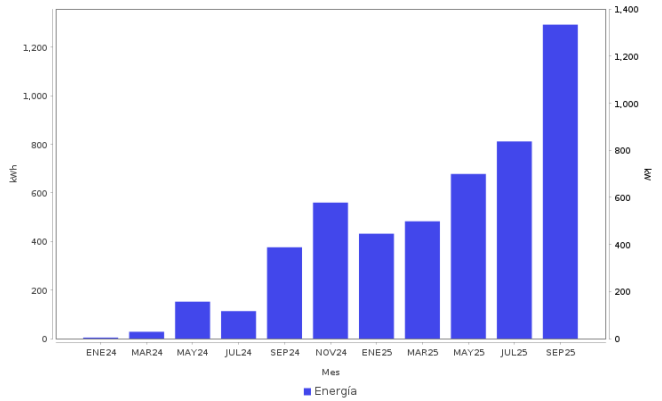

**Datos Fiscales del Receptor    Cadena Original    Este documento es una representación impresa de un CFDI    PPD**

RFC: RFC Razón Social: Régimen Fiscal: 000 Uso CFDI: CP: 00000 AC Folio: 000133144902 Folio Fiscal: N. Certificado del SAT: No. certificado del CSD: Fecha y hora de certificación: Unidad de medida: kWh

|||||

**Instancias y recursos a disposición de los usuarios para atender quejas:**



**Profeco**  
Procuraduría Federal  
del Consumidor

**¡AVISO IMPORTANTE!**

*Tu comprobante fiscal es emitido por Comision Federal de Electricidad con el RFC CFE 370814QI0.  
No desperdicies energia electrica, cuida el medio ambiente. Nuestro compromiso es seguir conectados contigo.  
Corte a partir del 23 NOV 25.*

*Su consumo de energía eléctrica está dentro del rango excedente.*

Le invitamos a que se registre en nuestro portal y disfrute de la comodidad de nuestros servicios en línea.

**Conoce los servicios de los diferentes suministradores:** <http://usuariocalificado.cre.gob.mx/UsuarioCalificado/ListadoSuministrador>

**TAMBIÉN PUEDES PAGAR TU RECIBO EN:**



Son más de 100,000 establecimientos autorizados, consulta el portal [cfe.mx](http://cfe.mx) en la sección medios de pago.