



Comisión Federal de Electricidad®

Comisión Federal de Electricidad
Av. Paseo de la Reforma 164, Col. Juárez,
Alcaldía: Cuauhtémoc, Código Postal: 06600,
Ciudad de México. RFC: CFE370814Q10

ARMANDO LANDEROS LUIS

BAUTISTERIO 120 CP.00000
CARDENAL
CAMPANARIO OTEC.P.25209
AG. RAMOS ARIZPE,Coah

NO. DE SERVICIO:351140301857

RMU:25903 14-03-18 XAXX-010101 002 CFE

CUENTA:05DD19B010771560

LÍMITE DE PAGO:17 NOV 25

CORTE A PARTIR:18 NOV 25

TARIFA:01**NO. MEDIDOR:**54P6W6

MULTIPLICADOR:1
NO HILOS:2

PERIODO FACTURADO:29 AGO 25-30 OCT 25

TOTAL A PAGAR:

\$693

(SEISCIENTOS NOVENTA Y TRES PESOS M.N.)



Concepto	Lectura actual		Lectura anterior		Total periodo	Precio (MXN)	Subtotal (MXN)
	Medida <input checked="" type="checkbox"/> Estimada <input type="checkbox"/>		Medida <input checked="" type="checkbox"/> Estimada <input type="checkbox"/>				
Energía (kWh)	20,662		20,315		347		
Básico					150	1.095	164.25
Intermedio					130	1.330	172.90
Excedente					67	3.889	260.56



Este gráfico refleja tu nivel de consumo. A menor uso, mayor apoyo.

Subtotal

Costos de la energía en el Mercado Eléctrico Mayorista				
Concepto	\$	\$/kW	\$/kWh	Importe (MXN)
Suministro	110.36	0.00	0.00	110.36
Distribución	0.00	0.00	237.17	237.17
Transmisión	0.00	0.00	62.77	62.77
CENACE	0.00	0.00	3.68	3.68
Energía	0.00	0.00	280.03	280.03
Capacidad	0.00	0.00	195.36	195.36
SCnMEM(1)	0.00	0.00	2.15	2.15

Desglose del importe a pagar	
Concepto	Importe (MXN)
Energía	597.71
IVA 16%	95.63
Fac. del Periodo	693.34
Adeudo Anterior	235.41
Su Pago	-235.00
Total	693.75

Apoyo Gubernamental 293.80

Fecha, hora y lugar de impresión:15/11/2025 09:48:32hrsBvd. Plan de GuadalupeSIN NUMEROCOL. ZONA CENTRIORAMOS ARIZPESatilloCoahuilaMexicoCP 25900

(1) SCnMEM: Costos relacionados con los servicios del Mercado. (2) DAP: Derecho al Alumbrado Público. (3) Cargos o créditos: Diversos conceptos que se pueden incluir en el aviso recibo relacionados con el suministro.



25903 14-03-18 XAXX-010101 002 CFE
01 351140301857 251117 000000693 0

05DD19B010771560Reparitir



\$693

(SEISCIENTOS NOVENTA Y TRES PESOS M.N.)

CONSUMO HISTÓRICO

Período	kWh	Importe	Pagos	Pendientes de Pago
del 30 JUN 25 al 29 AGO 25	180	\$235.00	\$235.00	
del 30 ABR 25 al 30 JUN 25	185	\$241.00	\$241.00	
del 04 MAR 25 al 30 ABR 25	224	\$298.00	\$298.00	
del 03 ENE 25 al 04 MAR 25	392	\$874.00	\$874.00	
del 31 OCT 24 al 03 ENE 25	378	\$805.00	\$805.00	
del 30 AGO 24 al 31 OCT 24	205	\$265.00	\$265.00	
del 28 JUN 24 al 30 AGO 24	319	\$538.00	\$538.00	
del 30 ABR 24 al 28 JUN 24	576	\$1,630.00	\$1,630.00	
del 29 FEB 24 al 30 ABR 24	535	\$1,443.00	\$1,443.00	
del 29 DIC 23 al 29 FEB 24	352	\$666.00	\$666.00	
del 31 OCT 23 al 29 DIC 23	284	\$376.00	\$376.00	

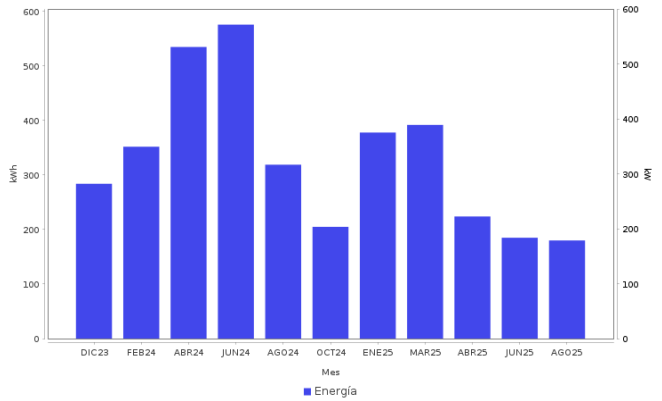

Datos Fiscales del Receptor **Cadena Original** **Este documento es una representación impresa de un CFDI** **PPD**
RFC: RFC Razón Social: Régimen Fiscal: 000 Uso CFDI: CP: 00000 AC Folio: 000043824521 Folio Fiscal: N. Certificado del SAT: No. certificado del CSD: Fecha y hora de certificación: Unidad de medida: kWh

Instancias y recursos a disposición de los usuarios para atender quejas:



Profeco
Procuraduría Federal
del Consumidor

¡AVISO IMPORTANTE!

Tu comprobante fiscal es emitido por Comision Federal de Electricidad con el RFC CFE 370814QI0.
No desperdicies energia electrica, cuida el medio ambiente. Nuestro compromiso es seguir conectados contigo.
Corte a partir del 18 NOV 25.
Su consumo de energia electrica esta dentro del rango de consumo EXCEDENTE, que es mayor a 280 kWh bimestrales.
Le invitamos a que se registre en nuestro portal y disfrute de la comodidad de nuestros servicios en linea.

Conoce los servicios de los diferentes suministradores: <http://usuariocalificado.cre.gob.mx/UsuarioCalificado/ListadoSuministrador>

TAMBIÉN PUEDES PAGAR TU RECIBO EN:



Banco del Bienestar, Bancomer, Inbursa, Santander, Banamex, Banjerito, Scotiabank, HSBC, CIBanco, Afirme, Multiva, Banco del Bajío, Banco Azteca, BanCoppel.