



Comisión Federal de Electricidad®

Comisión Federal de Electricidad
Av. Paseo de la Reforma 164, Col. Juárez,
Alcaldía: Cuauhtémoc, Código Postal: 06600,
Ciudad de México. RFC: CFE370814Q10

GARZA G RICARDO L

15 DE MAYO 226 A PTE
COLEGIO CIVIL Y GARIBALDI
CENTRO 4 MTY PTE SURC.P.64000
MONTERREY,N.L.

NO. DE SERVICIO:379881000741

RMU:64000 88-10-11 XAXX-010101 007 CFE

CUENTA:02DD10C010220620

LÍMITE DE PAGO:16 AGO 25

CORTE A PARTIR:17 AGO 25

TARIFA:PDBT**NO. MEDIDOR:**85P3E7

MULTIPLICADOR:1
NO HILOS:3

PERIODO FACTURADO:29 MAY 25-30 JUL 25

TOTAL A PAGAR:

\$8,693

(OCHO MIL SEISCIENTOS NOVENTA Y TRES PESOS M.N.)



Concepto	Lectura actual		Lectura anterior		Total periodo	Precio (MXN)	Subtotal (MXN)
	Medida <input checked="" type="checkbox"/>	Estimada <input type="checkbox"/>	Medida <input checked="" type="checkbox"/>	Estimada <input type="checkbox"/>			
Energía (kWh)		72,884		70,950	1,934		



Este gráfico refleja tu nivel de consumo. A menor uso, mayor apoyo.

Subtotal

Costos de la energía en el Mercado Eléctrico Mayorista				
Concepto	\$	\$/kW	\$/kWh	Importe (MXN)
Suministro	110.36	0.00	0.00	110.36
Distribución	0.00	0.00	1,638.87	1,638.87
Transmisión	0.00	0.00	349.86	349.86
CENACE	0.00	0.00	12.57	12.57
Energía	0.00	0.00	3,036.38	3,036.38
Capacidad	0.00	0.00	2,334.34	2,334.34
SCnMEM(1)	0.00	0.00	11.99	11.99

Fecha, hora y lugar de impresión:17/11/2025 14:12:51hrsALLENDE# 119COL. CENTROMONTERREYMONTERREYNUEVO LEONMEXICO64000

(1) SCnMEM: Costos relacionados con los servicios del Mercado. (2) DAP: Derecho al Alumbrado Público. (3) Cargos o créditos: Diversos conceptos que se pueden incluir en el aviso recibo relacionados con el suministro.

Desglose del importe a pagar	
Concepto	Importe (MXN)
Cargo Fijo(3)	110.36
Energía	7,384.01
Subtotal	7,494.37
IVA 16%	1,199.10
Fac. del Periodo	8,693.47
Adeudo Anterior	6,155.03
Su Pago	-6,155.00
Total	8,693.50



64000 88-10-11 XAXX-010101 007 CFE
01 379881000741 250816 000008693 4

02DD10C010220620Repartir



\$8,693

(OCHO MIL SEISCIENTOS NOVENTA Y TRES PESOS M.N.)

CONSUMO HISTÓRICO

Período	kWh	Importe	Pagos	Pendientes de Pago
del 28 MAR 25 al 29 MAY 25	1384	\$6,155.00	\$6,155.00	
del 30 ENE 25 al 28 MAR 25	1109	\$4,955.00	\$4,955.00	
del 28 NOV 24 al 30 ENE 25	1287	\$5,676.00	\$5,676.00	
del 27 SEP 24 al 28 NOV 24	1457	\$6,485.00	\$6,485.00	
del 30 JUL 24 al 27 SEP 24	1969	\$8,713.00	\$8,713.00	
del 30 MAY 24 al 30 JUL 24	1869	\$8,067.00	\$8,067.00	
del 27 MAR 24 al 30 MAY 24	1331	\$5,785.00	\$5,785.00	
del 30 ENE 24 al 27 MAR 24	1249	\$5,389.00	\$5,389.00	
del 30 NOV 23 al 30 ENE 24	1397	\$5,923.00	\$5,923.00	
del 28 SEP 23 al 30 NOV 23	1443	\$6,207.00	\$6,207.00	
del 31 JUL 23 al 28 SEP 23	1299	\$5,632.00	\$5,632.00	

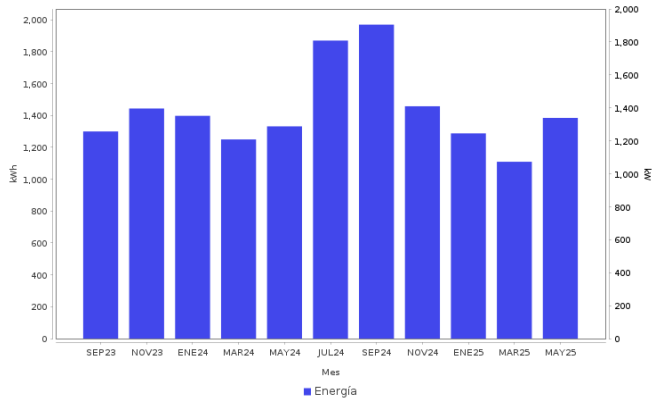

• Si los interruptores de seguridad están desgastados, reemplázalos; si los cables de la **caja de fusibles se calientan**, es necesario cambiarlos por otros del calibre adecuado.



Datos Fiscales del Receptor Cadena Original Este documento es una representación impresa de un CFDI PPD

RFC: RFC Razón Social: Régimen Fiscal: 000 Uso CFDI: CP: 00000 AC Folio: 000067806702 Folio Fiscal: N. Certificado del SAT: No. certificado del CSD: Fecha y hora de certificación: Unidad de medida: kWh

Instancias y recursos a disposición de los usuarios para atender quejas:



Profeco
Procuraduría Federal
del Consumidor

¡AVISO IMPORTANTE!

*Tu comprobante fiscal es emitido por Comision Federal de Electricidad con el RFC CFE 370814QI0.
La suma de cada pequena accion genera un gran cambio, cuidemos el medio ambiente. Nuestro compromiso es seguir conectados contigo.*

Corte a partir del 17 AGO 25.

Su consumo de energía eléctrica está dentro del rango excedente.

Conoce los servicios de los diferentes suministradores: <http://usuariocalificado.cre.gob.mx/UsuarioCalificado/ListadoSuministrador>

TAMBIÉN PUEDES PAGAR TU RECIBO EN:



Son más de 100,000 establecimientos autorizados, consulta el portal cfe.mx en la sección medios de pago.