

**MORALES DELGADO JOSE LUIS**

CUMBRES DE ORIZABA 126  
CUMBRES RESIDENCIAL  
FRACC CUMBRES RESIDENCIALC.P.94286  
BOCA DEL RIO,VER

**NO. DE SERVICIO:**886230604272

**RMU:**94286 23-06-23 XAXX-010101 005 CFE

**CUENTA:**36DJ06M074022030

**LÍMITE DE PAGO:**10 NOV 25

**CORTE A PARTIR:**11 NOV 25

**TARIFA:**1**CNO. MEDIDOR:**CUD747

**MULTIPLICADOR:**1  
**NO HILOS:**2

**PERIODO FACTURADO:**25 AGO 25-27 OCT 25

TOTAL A PAGAR:

**\$6,461**

(SEIS MIL CUATROCIENTOS SESENTA Y UN PESOS M.N.)



Concepto	Lectura actual		Lectura anterior		Total periodo	27 días fuera de verano		Total periodo	36 días de verano	
	Medida <input checked="" type="checkbox"/>	Estimada <input type="checkbox"/>	Medida <input checked="" type="checkbox"/>	Estimada <input type="checkbox"/>		Precio (MXN)	Subtotal (MXN)		Precio (MXN)	Subtotal (MXN)
<b>Energía (kWh)</b>	21,927		20,017		1,910					
Básico					65	1.099	71.79	180	0.977	175.86
Intermedio1					87	1.335	116.27	180	1.131	203.58
Intermedio2					380	3.903	1,485.38	180	1.455	261.90
Excedente					533		1,673.45	837	3.889	3,255.09
<b>Subtotal</b>								<b>Subtotal</b>		

 Este gráfico refleja tu nivel de consumo. A menor uso, mayor apoyo.

					Desglose del importe a pagar	
					Concepto	Importe (MXN)
Suministro	98.27	0.00	0.00	98.27	Energía	5,569.89
Distribución	0.00	0.00	2,667.70	2,667.70	IVA 16%	891.18
Transmisión	0.00	0.00	345.52	345.52	Fac. del Periodo	6,461.07
CENACE	0.00	0.00	20.25	20.25	Adeudo Anterior	6,176.21
Energía	0.00	0.00	1,615.86	1,615.86	Su Pago	-6,176.00
Capacidad	0.00	0.00	1,035.22	1,035.22	<b>Total</b>	<b>6,461.28</b>
SCnMEM(1)	0.00	0.00	11.84	11.84		
<b>Apoyo Gubernamental 224.76</b>						

(1) SCnMEM: Costos relacionados con los servicios del Mercado. (2) DAP: Derecho al Alumbrado Público. (3) Cargos o créditos: Diversos conceptos que se pueden incluir en el aviso recibo relacionados con el suministro.  
Fecha: hora y lugar de impresión: 07 Nov 2025 18:57:49hrs AV URANO1990COL JARDINES DE MOCAMBOBOCA DEL RIO BOCA DEL RIO VER ACRUZ MEXICO 94299



94286 23-06-23 XAXX-010101 005 CFE  
01 886230604272 251110 000006461 0

36DJ06M074022030 Repartir



**\$6,461**

(SEIS MIL CUATROCIENTOS SESENTA Y UN PESOS M.N.)

# CONSUMO HISTÓRICO

Periodo	kWh	Importe	Pagos	Pendientes de Pago
del 26 JUN 25 al 25 AGO 25	2004	\$6,176.00	\$6,176.00	
del 25 ABR 25 al 26 JUN 25	1912	\$5,721.00	\$5,721.00	
del 24 FEB 25 al 25 ABR 25	1473	\$4,761.00	\$4,761.00	
del 26 DIC 24 al 24 FEB 25	1184	\$4,138.00	\$4,138.00	
del 25 OCT 24 al 26 DIC 24	1639	\$6,088.00	\$6,088.00	
del 23 AGO 24 al 25 OCT 24	1975	\$6,407.00	\$6,407.00	
del 25 JUN 24 al 23 AGO 24	1943	\$5,653.00	\$5,653.00	
del 24 ABR 24 al 25 JUN 24	2162	\$6,546.00	\$6,546.00	
del 23 FEB 24 al 24 ABR 24	1431	\$4,375.00	\$4,375.00	
del 22 DIC 23 al 23 FEB 24	851	\$2,567.00	\$2,567.00	
del 26 OCT 23 al 22 DIC 23	892	\$2,713.00	\$2,713.00	

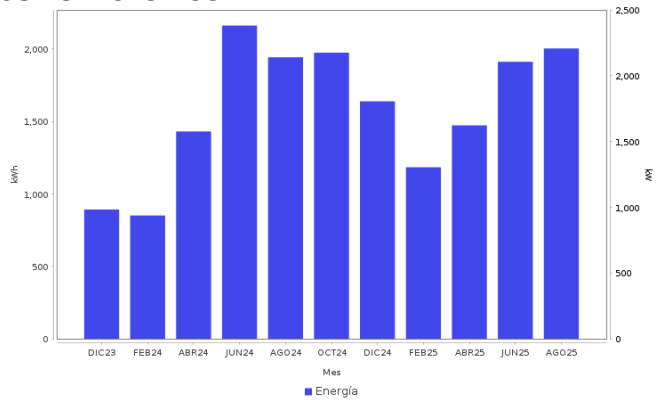

## AHORRO DE ENERGÍA INSTALACIÓN ELÉCTRICA

- Si los interruptores de seguridad están desgastados, reemplázalos; si los cables de la **caja de fusibles se calientan**, es necesario cambiarlos por otros del calibre adecuado.



**Datos Fiscales del Receptor Cadena Original Este documento es una representación impresa de un CFDI PPD**  
 RFC: RFC Razón Social: Régimen Fiscal: 000 Uso CFDI: CP: 00000 AC Folio: 000075212485 Folio Fiscal: N. Certificado del SAT: No. certificado del CSD: Fecha y hora de certificación: Unidad de medida: kWh

Instancias y recursos a disposición de los usuarios para atender quejas:



**¡AVISO IMPORTANTE!**

Tu comprobante fiscal es emitido por Comisión Federal de Electricidad con el RFC CFE 370814Q10.  
 ¿Confort o desperdicio? Cuida tu consumo eléctrico. Nuestro compromiso es seguir conectados contigo.  
 Corte a partir del 11 NOV 25.  
 Le invitamos a que se registre en nuestro portal y disfrute de la comodidad de nuestros servicios en línea.

Conoce los servicios de los diferentes suministradores: <http://usuariocalificado.cre.gob.mx/UsuarioCalificado/ListadoSuministrador>

TAMBIÉN PUEDES PAGAR TU RECIBO EN:



Banco del Bienestar, Bancomer, Inbursa, Santander, Banamex, Banjercito, Scotiabank, HSBC, CIBanco, Afirme, Multiva, Banco del Bajío, Banco Azteca, BanCoppel.  
 Son más de 100,000 establecimientos autorizados, consulta el portal [cfe.mx](http://cfe.mx) en la sección medios de pago.