



Comisión Federal de Electricidad®

Comisión Federal de Electricidad  
Av. Paseo de la Reforma 164, Col. Juárez,  
Alcaldía: Cuauhtémoc, Código Postal: 06600,  
Ciudad de México. RFC: CFE370814Q10

## SANORES GARCIA BEATRIZ

RETORNO LOS FAROS 19 CP.95263  
ISLA DEL AMOR  
FRAC PLAYAS D CONCHALB+C.P.95264  
ANTON LIZARDO,VER

**NO. DE SERVICIO:**886121205961

**RMU:**95264 12-12-12 XAXX-010101 003 CFE

**CUENTA:**31DJ06M045000655

**LÍMITE DE PAGO:**08 JUN 25

**CORTE A PARTIR:**09 JUN 25

**TARIFA:**1 **CNO. MEDIDOR:**650KRJ

**MULTIPLICADOR:**1  
**NO HILOS:**2

**PERIODO FACTURADO:**24 MAR 25-23 MAY 25

TOTAL A PAGAR:

# \$5,962

(CINCO MIL NOVECIENTOS SESENTA Y DOS PESOS M.N.)



Concepto	Lectura actual		Lectura anterior		Total periodo	Precio (MXN)	Subtotal (MXN)
	Medida	X Estimada	Medida	X Estimada			
<b>Energía (kWh)</b> Basico	34,556		34,451		105		
					105	0.957	100.48



Este gráfico refleja tu nivel de consumo. A menor uso, mayor apoyo.

Subtotal

Costos de la energía en el Mercado Eléctrico Mayorista				
Concepto	\$	\$/kW	\$/kWh	Importe (MXN)
Suministro	94.90	0.00	0.00	94.90
Distribución	0.00	0.00	170.72	170.72
Transmisión	0.00	0.00	18.99	18.99
CENACE	0.00	0.00	0.68	0.68
Energía	0.00	0.00	85.68	85.68
Capacidad	0.00	0.00	55.44	55.44
SCnMEM(1)	0.00	0.00	0.65	0.65

Desglose del importe a pagar	
Concepto	Importe (MXN)
Energía	100.49
IVA 16%	16.08
Fac. del Periodo	116.57
Adeudo Anterior	5,845.70
<b>Total</b>	<b>5,962.27</b>

### Apoyo Gubernamental 326.57

Fecha, hora y lugar de impresión:28/05/2025 16:56:19hrsAV URANO1990COL JARDINES DE MOCAMBOBOCA DEL RIOBOCA DEL RIOVERACRUZMEXICO094299

(1) SCnMEM: Costos relacionados con los servicios del Mercado. (2) DAP: Derecho al Alumbrado Público. (3) Cargos o créditos: Diversos conceptos que se pueden incluir en el aviso recibo relacionados con el suministro.



31DJ06M045000655Reparitir



# \$5,962

(CINCO MIL NOVECIENTOS SESENTA Y DOS PESOS M.N.)

## CONSUMO HISTÓRICO

Período	kWh	Importe	Pagos	Pendientes de Pago
del 23 ENE 25 al 24 MAR 25	197	\$256.00		
del 25 NOV 24 al 23 ENE 25	464	\$980.00		
del 24 SEP 24 al 25 NOV 24	1188	\$4,111.00		
del 23 JUL 24 al 24 SEP 24	171	\$185.00		
del 22 MAY 24 al 23 JUL 24	77	\$82.00		
del 21 MAR 24 al 22 MAY 24	131	\$231.00		
del 23 ENE 24 al 21 MAR 24	191	\$236.00	\$236.00	
del 23 NOV 23 al 23 ENE 24	243	\$309.00	\$309.00	
del 22 SEP 23 al 23 NOV 23	709	\$1,940.00	\$1,940.00	
del 24 JUL 23 al 22 SEP 23	317	\$328.00	\$328.00	
del 23 MAY 23 al 24 JUL 23	445	\$473.00	\$473.00	

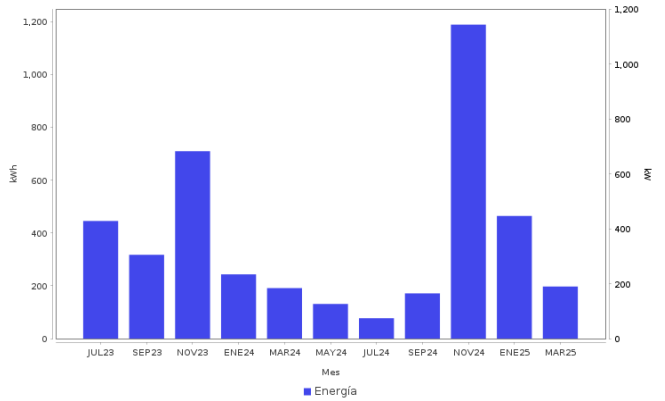

**Datos Fiscales del Receptor    Cadena Original    Este documento es una representación impresa de un CFDI    PPD**

RFIC: RFC Razón Social: Régimen Fiscal: 000 Uso CFDI: CP: 00000 AC Folio: 000073833164 Folio Fiscal: N. Certificado del SAT: No. certificado del CSD: Fecha y hora de certificación: Unidad de medida: kWh



**Instancias y recursos a disposición de los usuarios para atender quejas:**



**Profeco**  
Procuraduría Federal  
del Consumidor

**¡AVISO IMPORTANTE!**

*Tu comprobante fiscal es emitido por Comision Federal de Electricidad con el RFC CFE 370814QI0. Optimiza la iluminacion, durante el dia abre ventanas para utilizar la luz natural, asi ahorraras energia. Nuestro compromiso es seguir conectados contigo. Corte a partir del 09 JUN 25.*

*¡¡Felicidades!!*, usted cuida su gasto familiar. Lo invitamos a seguir ahorrando luz en su hogar.

**Conoce los servicios de los diferentes suministradores:** <http://usuariocalificado.cre.gob.mx/UsuarioCalificado/ListadoSuministrador>

**TAMBIÉN PUEDES PAGAR TU RECIBO EN:**



Son más de 100,000 establecimientos autorizados, consulta el portal [cfe.mx](http://cfe.mx) en la sección medios de pago.