



Comisión Federal de Electricidad®

Comisión Federal de Electricidad
Av. Paseo de la Reforma 164, Col. Juárez,
Alcaldía: Cuauhtémoc, Código Postal: 06600,
Ciudad de México. RFC: CFE370814Q10

CORRALES OSEGUERA JOSE

BASILICA DE GUADALUPE 30
SANTUARIO GUADALUPANO
FRACC. EL VERGELC.P.59636
ZAMORA,MICH

NO. DE SERVICIO:172201101421

RMU:59636 20-11-09 XAXX-010101 006 CFE

CUENTA:18DF15A111842640

LÍMITE DE PAGO:31 OCT 25

CORTE A PARTIR:01 NOV 25

TARIFA:01NO. MEDIDOR:JJJ587

MULTIPLICADOR:1
NO HILOS:2

PERIODO FACTURADO:15 AGO 25-16 OCT 25

TOTAL A PAGAR:

\$115

(CIENTO QUINCE PESOS M.N.)



Concepto	Lectura actual		Lectura anterior		Total periodo	Precio (MXN)	Subtotal (MXN)
	Medida <input checked="" type="checkbox"/> Estimada <input type="checkbox"/>		Medida <input checked="" type="checkbox"/> Estimada <input type="checkbox"/>				
Energía (kWh)	1,338		890		448		
Basico	1,299		813		486	1.095	0.00



Este gráfico refleja tu nivel de consumo. A menor uso, mayor apoyo.

Subtotal

Concepto	Costos de la energía en el Mercado Eléctrico Mayorista			
	\$	\$/kW	\$/kWh	Importe (MXN)
Suministro	0.00	0.00	0.00	0.00
Distribución	0.00	0.00	0.00	0.00
Transmisión	0.00	0.00	0.00	0.00
CENACE	0.00	0.00	0.00	0.00
Energía	0.00	0.00	0.00	0.00
Capacidad	0.00	0.00	0.00	0.00
SCnMEM(1)	0.00	0.00	0.00	0.00

Concepto	Desglose del importe a pagar	
	Importe (MXN)	
Energía	54.75	
IVA 16%	8.76	
Fac. del Periodo	63.51	
DAP((2))	52.00	
Adeudo Anterior	115.32	
Su Pago	-115.00	
Total	115.83	

Fecha, hora y lugar de impresión:18/11/2025 15:39:09hrsVIRREY DE ALMANZA Y APATSI/NJARDINADASZAMORAZAMORAMICHOACANMEXICO59626

(1) SCnMEM: Costos relacionados con los servicios del Mercado. (2) DAP: Derecho al Alumbrado Público. (3) Cargos o créditos: Diversos conceptos que se pueden incluir en el aviso recibo relacionados con el suministro.



59636 20-11-09 XAXX-010101 006 CFE
01 172201101421 251031 000000115 4

18DF15A111842640Repartir



\$115

(CIENTO QUINCE PESOS M.N.)

CONSUMO HISTÓRICO

Período	kWh	Importe	Pagos	Pendientes de Pago
del 13 JUN 25 al 15 AGO 25	0	\$115.00	\$115.00	
del 16 ABR 25 al 13 JUN 25	541	\$1,598.00	\$1,598.00	
del 14 FEB 25 al 16 ABR 25	365	\$810.00	\$810.00	
del 16 DIC 24 al 14 FEB 25	267	\$412.00	\$412.00	
del 17 OCT 24 al 16 DIC 24	310	\$557.00	\$557.00	
del 16 AGO 24 al 17 OCT 24	405	\$964.00	\$964.00	
del 14 JUN 24 al 16 AGO 24	517	\$1,437.00	\$1,437.00	
del 16 ABR 24 al 14 JUN 24	888	\$3,009.00	\$3,009.00	
del 14 FEB 24 al 16 ABR 24	344	\$687.00	\$687.00	
del 15 DIC 23 al 14 FEB 24	221	\$328.00	\$328.00	
del 16 OCT 23 al 15 DIC 23	267	\$392.00	\$392.00	

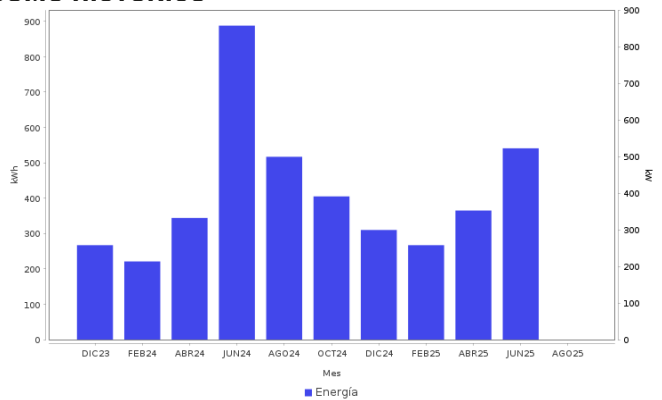

AHORRO DE ENERGÍA INSTALACIÓN ELÉCTRICA

- Si los interruptores de seguridad están desgastados, reemplázalos; si los cables de la **caja de fusibles se calientan**, es necesario cambiarlos por otros del calibre adecuado.

Datos Fiscales del Receptor Cadena Original Este documento es una representación impresa de un CFDI PPD
 RFC: RFC Razón Social: Régimen Fiscal: 000 Uso CFDI: CP: 00000 AC Folio: 000029726998 Folio Fiscal: N. Certificado del SAT: No. certificado del CSD: Fecha y hora de certificación: Unidad de medida: kWh
 |||||



Instancias y recursos a disposición de los usuarios para atender quejas:



¡AVISO IMPORTANTE!

Tu comprobante fiscal es emitido por Comisión Federal de Electricidad con el RFC CFE 370814QI0.
 ¿Confort o desperdicio? Cuida tu consumo eléctrico. Nuestro compromiso es seguir conectados contigo.
 Corte a partir del 01 NOV 25.
 Le ha sido aplicado 0 Kwh a su bolsa de Energía
 Usted cuenta con 134 kwh a favor por energía acumulada que se aplicara en sus proximas facturaciones

Conoce los servicios de los diferentes suministradores: <http://usuariocalificado.cre.gob.mx/UsuarioCalificado/ListadoSuministrador>

TAMBIÉN PUEDES PAGAR TU RECIBO EN:



Banco del Bienestar, Bancomer, Inbursa, Santander, Banamex, Banjercito, Scotiabank, HSBC, Cí Banco, Afirme, Multiva, Banco del Bajío, Banco Azteca, BanCoppel.
 Son más de 100,000 establecimientos autorizados, consulta el portal cfe.mx en la sección medios de pago.