



Comisión Federal de Electricidad®

Comisión Federal de Electricidad  
Av. Paseo de la Reforma 164, Col. Juárez,  
Alcaldía: Cuauhtémoc, Código Postal: 06600,  
Ciudad de México. RFC: CFE370814Q10

## ENRIQUEZ RIOS FABIAN

PINAR DEL RIO 204  
PUERTA DEL BOSQUE  
BOSQUES DEL REFUGIO C.P. 37123  
LEON SU, GTO

**NO. DE SERVICIO:** 063240201391

**RMU:** 37123 24-02-07 EIRF-860209 005 CFE

**CUENTA:** 25DP07F022514641

**LÍMITE DE PAGO:** 03 OCT 25

**CORTE A PARTIR:** 04 OCT 25

**TARIFA:** 01 **NO. MEDIDOR:** JMR961

**MULTIPLICADOR:** 1

**NO HILOS:** 2

**PERIODO FACTURADO:** 18 JUL 25-17 SEP 25

TOTAL A PAGAR:

# \$15,028

(QUINCE MIL VEINTIOCHO PESOS M.N.)



Concepto	Lectura actual		Lectura anterior		Total periodo	Precio (MXN)	Subtotal (MXN)
	Medida <input checked="" type="checkbox"/>	Estimada <input type="checkbox"/>	Medida <input checked="" type="checkbox"/>	Estimada <input type="checkbox"/>			
<b>Energía (kWh)</b>	7,997		6,359		1,638		
Básico					150	1.091	163.65
Intermedio					130	1.325	172.25
Excedente					1,358	3.875	5,262.25



Este gráfico refleja tu nivel de consumo. A menor uso, mayor apoyo.

Subtotal ↓

Costos de la energía en el Mercado Eléctrico Mayorista				
Concepto	\$	\$/kW	\$/kWh	Importe (MXN)
Suministro	73.78	0.00	0.00	73.78
Distribución	0.00	0.00	1,674.04	1,674.04
Transmisión	0.00	0.00	296.31	296.31
CENACE	0.00	0.00	10.65	10.65
Energía	0.00	0.00	1,436.53	1,436.53
Capacidad	0.00	0.00	928.75	928.75
SCnMEM(1)	0.00	0.00	10.16	10.16

Desglose del importe a pagar	
Concepto	Importe (MXN)
Energía	5,598.15
IVA 16%	895.70
Fac. del Periodo	6,493.85
DAP((2))	671.78
Adeudo Anterior	7,862.77
<b>Total</b>	<b>15,028.40</b>

Fecha, hora y lugar de impresión: 18/11/2025 09:57:34 hrs ITALIA309LA MODERNALEONLEONGUANAJUATOMEXICO37328

(1) SCnMEM: Costos relacionados con los servicios del Mercado. (2) DAP: Derecho al Alumbrado Público. (3) Cargos o créditos: Diversos conceptos que se pueden incluir en el aviso recibo relacionados con el suministro.



25DP07F022514641 Repartir



# \$15,028

(QUINCE MIL VEINTIOCHO PESOS M.N.)

## CONSUMO HISTÓRICO

Período	kWh	Importe	Pagos	Pendientes de Pago
del 19 MAY 25 al 18 JUL 25	1790	\$7,862.00		
del 18 MAR 25 al 19 MAY 25	995	\$3,919.00	\$3,919.00	
del 16 ENE 25 al 18 MAR 25	150	\$205.00	\$205.00	
del 15 NOV 24 al 16 ENE 25	2089	\$9,130.00	\$9,130.00	
del 17 SEP 24 al 15 NOV 24	579	\$1,844.00	\$1,844.00	
del 16 JUL 24 al 17 SEP 24	180	\$249.00	\$249.00	
del 16 MAY 24 al 16 JUL 24	280	\$408.00	\$408.00	
del 14 MAR 24 al 16 MAY 24	134	\$176.00	\$176.00	
del 07 FEB 24 al 14 MAR 24	162	\$843.00	\$843.00	

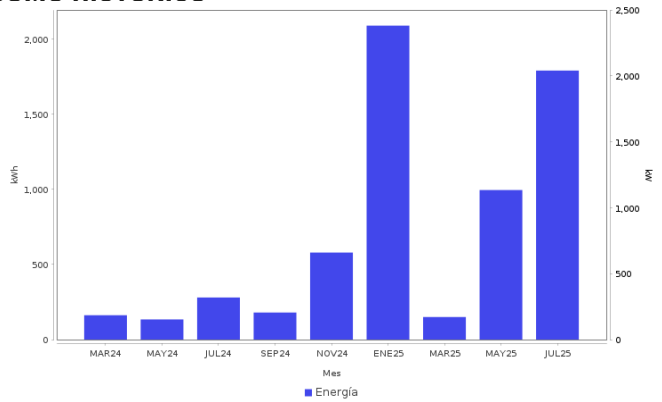

### AHORRO DE ENERGÍA INSTALACIÓN ELÉCTRICA

- Si los interruptores de seguridad están desgastados, reemplázalos; si los cables de la **caja de fusibles se calientan**, es necesario cambiarlos por otros del calibre adecuado.



**Datos Fiscales del Receptor Cadena Original Este documento es una representación impresa de un CFDI PPD**  
 RFC: EIRF860209BB4 Razón Social: Régimen Fiscal: 000 Uso CFDI: CP: 00000 AC Folio: 000132450891 Folio Fiscal: UIUD N. Certificado del SAT: No. certificado del CSD: Fecha y hora de certificación:  
 Unidad de medida: kWh  
 ||1.0||UIUD||||

Instancias y recursos a disposición de los usuarios para atender quejas:



**¡AVISO IMPORTANTE!**

Tu comprobante fiscal es emitido por Comisión Federal de Electricidad con el RFC CFE 370814QI0.  
 ¿Confort o desperdicio? Cuida tu consumo eléctrico. Nuestro compromiso es seguir conectados contigo.  
 Corte a partir del 04 OCT 25.  
 Su consumo de energía eléctrica está dentro del rango de consumo EXCEDENTE, que es mayor a 280 kWh bimestrales.  
 Le invitamos a que se registre en nuestro portal y disfrute de la comodidad de nuestros servicios en línea.

Conoce los servicios de los diferentes suministradores: <http://usuariocalificado.cre.gob.mx/UsuarioCalificado/ListadoSuministrador>

TAMBIÉN PUEDES PAGAR TU RECIBO EN:



Banco del Bienestar, Bancomer, Inbursa, Santander, Banamex, Banjercito, Scotiabank, HSBC, Cí Banco, Afirme, Multiva, Banco del Bajío, Banco Azteca, BanCoppel.  
 Son más de 100,000 establecimientos autorizados, consulta el portal [cfe.mx](http://cfe.mx) en la sección medios de pago.