



Comisión Federal de Electricidad®

Comisión Federal de Electricidad
Av. Paseo de la Reforma 164, Col. Juárez,
Alcaldía: Cuauhtémoc, Código Postal: 06600,
Ciudad de México. RFC: CFE370814Q10

MORA ALONSO MARTHA

CONOCIDO SN CP.59774
FRENTE A LA ESCUELA Y ES ABARROTOS MARTHA MORA
HUARACHANILLO.C.P.59774
GUARACHANILLO,MICH

NO. DE SERVICIO:173180701321

RMU:59774 18-07-12 XAXX-010101 005 CFE

CUENTA:26DF15B505144490

LÍMITE DE PAGO:06 NOV 25

CORTE A PARTIR:07 NOV 25

TARIFA:PDBT**NO. MEDIDOR:**13R98L

MULTIPLICADOR:1
NO HILOS:1

PERIODO FACTURADO:21 AGO 25-22 OCT 25

TOTAL A PAGAR:

\$2,249

(DOS MIL DOSCIENTOS CUARENTA Y NUEVE PESOS M.N.)



Concepto	Lectura actual		Lectura anterior		Total periodo	Precio (MXN)	Subtotal (MXN)
	Medida <input checked="" type="checkbox"/>	Estimada <input type="checkbox"/>	Medida <input checked="" type="checkbox"/>	Estimada <input type="checkbox"/>			
Energía (kWh)	19,642		19,188		454		



Este gráfico refleja tu nivel de consumo. A menor uso, mayor apoyo.

Subtotal

Costos de la energía en el Mercado Eléctrico Mayorista				
Concepto	\$	\$/kW	\$/kWh	Importe (MXN)
Suministro	49.06	0.00	0.00	49.06
Distribución	0.00	0.00	593.65	593.65
Transmisión	0.00	0.00	82.13	82.13
CENACE	0.00	0.00	4.81	4.81
Energía	0.00	0.00	719.59	719.59
Capacidad	0.00	0.00	440.38	440.38
SCnMEM(1)	0.00	0.00	2.81	2.81

Desglose del importe a pagar	
Concepto	Importe (MXN)
Cargo Fijo(3)	49.06
Energía	1,843.37
Subtotal	1,892.43
IVA 16%	302.79
Fac. del Periodo	2,195.22
DAP(2)	54.00
Adeudo Anterior	2,172.50
Su Pago	-2,172.00
Total	2,249.72

Fecha, hora y lugar de impresión:19/11/2025 09:58:25hrsPASEO DEL IGARTENO28BALCONES DE JACONAJACONAJACONAMICHOACANMEXICO59820

(1) SCnMEM: Costos relacionados con los servicios del Mercado. (2) DAP: Derecho al Alumbrado Público. (3) Cargos o créditos: Diversos conceptos que se pueden incluir en el aviso recibo relacionados con el suministro.



26DF15B505144490Repartir



\$2,249

(DOS MIL DOSCIENTOS CUARENTA Y NUEVE PESOS M.N.)

CONSUMO HISTÓRICO

Período	kWh	Importe	Pagos	Pendientes de Pago
del 19 JUN 25 al 21 AGO 25	436	\$2,172.00	\$2,172.00	
del 22 ABR 25 al 19 JUN 25	516	\$2,493.00	\$2,493.00	
del 20 FEB 25 al 22 ABR 25	470	\$2,281.00	\$2,281.00	
del 20 DIC 24 al 20 FEB 25	400	\$1,954.00	\$1,954.00	
del 23 OCT 24 al 20 DIC 24	408	\$1,998.00	\$1,998.00	
del 22 AGO 24 al 23 OCT 24	458	\$2,228.00	\$2,228.00	
del 20 JUN 24 al 22 AGO 24	435	\$2,111.00	\$2,111.00	
del 22 ABR 24 al 20 JUN 24	522	\$2,469.00	\$2,469.00	
del 20 FEB 24 al 22 ABR 24	457	\$2,176.00	\$2,176.00	
del 21 DIC 23 al 20 FEB 24	380	\$1,809.00	\$1,809.00	
del 20 OCT 23 al 21 DIC 23	413	\$1,964.00	\$1,964.00	

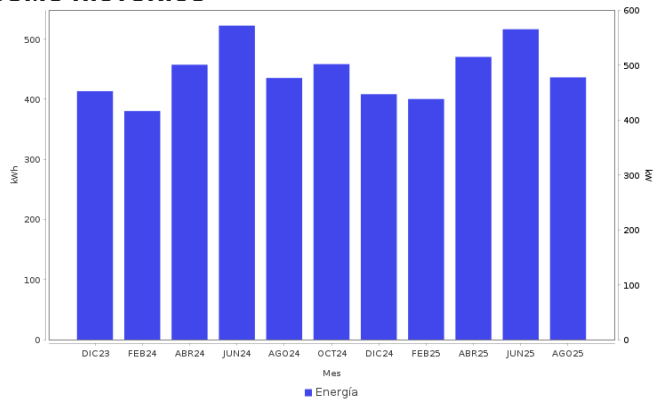

AHORRO DE ENERGÍA INSTALACIÓN ELÉCTRICA

- Si los interruptores de seguridad están desgastados, reemplázalos; si los cables de la **caja de fusibles** se calientan, es necesario cambiarlos por otros del calibre adecuado.



Datos Fiscales del Receptor Cadena Original Este documento es una representación impresa de un CFDI PPD
 RFC: RFC Razón Social: Régimen Fiscal: 000 Uso CFDI: CP: 00000 AC Folio: 000029755965 Folio Fiscal: N. Certificado del SAT: No. certificado del CSD: Fecha y hora de certificación: Unidad de medida: kWh

Instancias y recursos a disposición de los usuarios para atender quejas:



¡AVISO IMPORTANTE!

Tu comprobante fiscal es emitido por Comisión Federal de Electricidad con el RFC CFE 370814QI0.
 ¿Confort o desperdicio? Cuida tu consumo eléctrico. Nuestro compromiso es seguir conectados contigo.
 Corte a partir del 07 NOV 25.
 Su consumo de energía eléctrica está dentro del rango excedente.
 Le invitamos a que se registre en nuestro portal y disfrute de la comodidad de nuestros servicios en línea.

Conoce los servicios de los diferentes suministradores: <http://usuariocalificado.cre.gob.mx/UsuarioCalificado/ListadoSuministrador>

TAMBIÉN PUEDES PAGAR TU RECIBO EN:



Banco del Bienestar, Bancomer, Inbursa, Santander, Banamex, Banjerito, Scotiabank, HSBC, Citibanco, Afirme, Multiva, Banco del Bajío, Banco Azteca, BanCoppel.
 Son más de 100,000 establecimientos autorizados, consulta el portal cfe.mx en la sección medios de pago.