



Comisión Federal de Electricidad®

Comisión Federal de Electricidad
Av. Paseo de la Reforma 164, Col. Juárez,
Alcaldía: Cuauhtémoc, Código Postal: 06600,
Ciudad de México. RFC: CFE370814Q10

QUINTANILLA GUADARRAMA LUIS

RANCHO QUINTANILLA S N
LA LAGUNA EL PEDREGAL
EL FRESNO AG. V. DE BVOC.P.51248
EL FRESNO,MEX.

NO. DE SERVICIO:316200401694

RMU:51248 20-04-03 XAXX-010101 005 CFE

CUENTA:13DG71A431041430

LÍMITE DE PAGO:24 NOV 25

CORTE A PARTIR:25 NOV 25

TARIFA:01**NO. MEDIDOR:**Y798HW

MULTIPLICADOR:1
NO HILOS:2

PERIODO FACTURADO:11 SEP 25-10 NOV 25

TOTAL A PAGAR:

\$2,087

(DOS MIL OCHENTA Y SIETE PESOS M.N.)



Concepto	Lectura actual		Lectura anterior		Total periodo	Precio (MXN)	Subtotal (MXN)
	Medida <input checked="" type="checkbox"/> Estimada <input type="checkbox"/>	Medida <input checked="" type="checkbox"/> Estimada <input type="checkbox"/>	Medida <input checked="" type="checkbox"/> Estimada <input type="checkbox"/>	Medida <input checked="" type="checkbox"/> Estimada <input type="checkbox"/>			
Energía (kWh)	17,641		17,013		628		
Básico					150	1.099	164.85
Intermedio					130	1.335	173.55
Excedente					348	3.903	1,358.24



Este gráfico refleja tu nivel de consumo. A menor uso, mayor apoyo.

Subtotal

Costos de la energía en el Mercado Eléctrico Mayorista				
Concepto	\$	\$/kW	\$/kWh	Importe (MXN)
Suministro	57.94	0.00	0.00	57.94
Distribución	0.00	0.00	905.89	905.89
Transmisión	0.00	0.00	113.61	113.61
CENACE	0.00	0.00	6.66	6.66
Energía	0.00	0.00	546.99	546.99
Capacidad	0.00	0.00	374.29	374.29
SCnMEM(1)	0.00	0.00	3.89	3.89

Desglose del importe a pagar	
Concepto	Importe (MXN)
Energía	1,696.64
IVA 16%	271.46
Fac. del Periodo	1,968.10
DAP((2))	118.77
Adeudo Anterior	2,244.15
Su Pago	-2,244.00
Total	2,087.02

Apoyo Gubernamental 312.62

Fecha, hora y lugar de impresión:19/11/2025 11:55:08hrsAmeyalSNSNCol. Sta. María AhuacatlanValle de BravoValle de BravoEdo.De Mex.MexicoCP 51200

(1) SCnMEM: Costos relacionados con los servicios del Mercado. (2) DAP: Derecho al Alumbrado Público. (3) Cargos o créditos: Diversos conceptos que se pueden incluir en el aviso recibo relacionados con el suministro.



51248 20-04-03 XAXX-010101 005 CFE
01 316200401694 251124 000002087 6

13DG71A431041430Repartir



\$2,087

(DOS MIL OCHENTA Y SIETE PESOS M.N.)

CONSUMO HISTÓRICO

Período	kWh	Importe	Pagos	Pendientes de Pago
del 11 JUL 25 al 11 SEP 25	664	\$2,244.00	\$2,244.00	
del 12 MAY 25 al 11 JUL 25	593	\$1,891.00	\$1,891.00	
del 10 MAR 25 al 12 MAY 25	652	\$2,154.00	\$2,154.00	
del 08 ENE 25 al 10 MAR 25	521	\$1,528.00	\$1,528.00	
del 09 NOV 24 al 08 ENE 25	246	\$347.00	\$347.00	
del 09 SEP 24 al 08 NOV 24	750	\$2,558.00	\$2,558.00	
del 10 JUL 24 al 09 SEP 24	768	\$2,623.00	\$2,623.00	
del 09 MAY 24 al 10 JUL 24	750	\$2,522.00	\$2,522.00	
del 08 MAR 24 al 09 MAY 24	795	\$2,708.00	\$2,708.00	
del 09 ENE 24 al 08 MAR 24	759	\$2,527.00	\$2,527.00	
del 08 NOV 23 al 09 ENE 24	487	\$1,302.00	\$1,302.00	

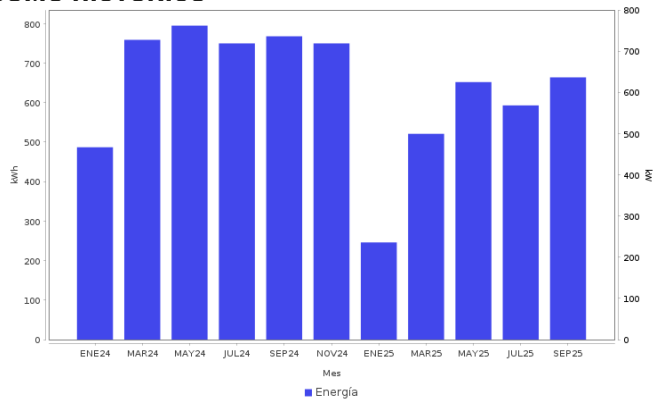

AHORRO DE ENERGÍA INSTALACIÓN ELÉCTRICA

- Si los interruptores de seguridad están desgastados, reemplázalos; si los cables de la **caja de fusibles se calientan**, es necesario cambiarlos por otros del calibre adecuado.



Datos Fiscales del Receptor Cadena Original Este documento es una representación impresa de un CFDI PPD
 RFC: RFC Razón Social: Régimen Fiscal: 000 Uso CFDI: CP: 00000 AC Folio: 000038049211 Folio Fiscal: N. Certificado del SAT: No. certificado del CSD: Fecha y hora de certificación: Unidad de medida: kWh
 |||||

Instancias y recursos a disposición de los usuarios para atender quejas:



¡AVISO IMPORTANTE!

Tu comprobante fiscal es emitido por Comisión Federal de Electricidad con el RFC CFE 370814QI0.
 No desperdices energía eléctrica, cuida el medio ambiente. Nuestro compromiso es seguir conectados contigo.
 Corte a partir del 25 NOV 25.
 Su consumo de energía eléctrica está dentro del rango de consumo EXCEDENTE, que es mayor a 280 kWh bimestrales.
 Le invitamos a que se registre en nuestro portal y disfrute de la comodidad de nuestros servicios en línea.

Conoce los servicios de los diferentes suministradores: <http://usuariocalificado.cre.gob.mx/UsuarioCalificado/ListadoSuministrador>

TAMBIÉN PUEDES PAGAR TU RECIBO EN:



Banco del Bienestar, Bancomer, Inbursa, Santander, Banamex, Banjercito, Scotiabank, HSBC, Cíbarco, Afirme, Multiva, Banco del Bajío, Banco Azteca, BanCoppel.
 Son más de 100,000 establecimientos autorizados, consulta el portal cfe.mx en la sección medios de pago.