



Comisión Federal de Electricidad®

Comisión Federal de Electricidad
Av. Paseo de la Reforma 164, Col. Juárez,
Alcaldía: Cuauhtémoc, Código Postal: 06600,
Ciudad de México. RFC: CFE370814Q10

OCHOA SERAFIN JOSE

J DE JESUS FERNANDEZ 47
MORELOS Y ENTRADA DEL PUEBLO
STA INESC.P.59970
SANTA INES,MICH

NO. DE SERVICIO:193211000671

RMU:59970 21-10-27 XAXX-010101 005 CFE

CUENTA:13DF15E141310660

LÍMITE DE PAGO:24 NOV 25

CORTE A PARTIR:25 NOV 25

TARIFA:PDBT**NO. MEDIDOR:**LH906K

MULTIPLICADOR:1
NO HILOS:1

PERIODO FACTURADO:11 SEP 25-11 NOV 25

TOTAL A PAGAR:

\$3,173

(TRES MIL CIENTO SETENTA Y TRES PESOS M.N.)



Concepto	Lectura actual		Lectura anterior		Total periodo	Precio (MXN)	Subtotal (MXN)
	Medida	X Estimada	Medida	X Estimada			
Energía (kWh)	12,441		11,790		651		



Este gráfico refleja tu nivel de consumo. A menor uso, mayor apoyo.

Subtotal

Costos de la energía en el Mercado Eléctrico Mayorista				
Concepto	\$	\$/kW	\$/kWh	Importe (MXN)
Suministro	49.06	0.00	0.00	49.06
Distribución	0.00	0.00	851.25	851.25
Transmisión	0.00	0.00	117.77	117.77
CENACE	0.00	0.00	6.90	6.90
Energía	0.00	0.00	1,031.84	1,031.84
Capacidad	0.00	0.00	631.47	631.47
SCnMEM(1)	0.00	0.00	4.04	4.04

Fecha, hora y lugar de impresión: 19/11/2025 16:33:09hrs RINCÓNADA 95 VALLE VERDECOTL JACOTUJAMICHOACAN MEXICO 59945

(1) SCnMEM: Costos relacionados con los servicios del Mercado. (2) DAP: Derecho al Alumbrado Público. (3) Cargos o créditos: Diversos conceptos que se pueden incluir en el aviso recibo relacionados con el suministro.

Desglose del importe a pagar	
Concepto	Importe (MXN)
Cargo Fijo((3))	49.06
Energía	2,643.27
Subtotal	2,692.33
IVA 16%	430.77
Fac. del Periodo	3,123.10
DAP((2))	50.00
Adeudo Anterior	3,259.01
Su Pago	-3,259.00
Total	3,173.11



59970 21-10-27 XAXX-010101 005 CFE
01 193211000671 251124 000003173 2

13DF15E141310660 Repartir



\$3,173

(TRES MIL CIENTO SETENTA Y TRES PESOS M.N.)

CONSUMO HISTÓRICO

Período	kWh	Importe	Pagos	Pendientes de Pago
del 11 JUL 25 al 11 SEP 25	666	\$3,259.00	\$3,259.00	
del 14 MAY 25 al 11 JUL 25	704	\$3,404.00	\$3,404.00	
del 11 MAR 25 al 14 MAY 25	719	\$3,425.00	\$3,425.00	
del 10 ENE 25 al 11 MAR 25	540	\$2,599.00	\$2,599.00	
del 11 NOV 24 al 10 ENE 25	535	\$2,553.00	\$2,553.00	
del 10 SEP 24 al 11 NOV 24	611	\$2,930.00	\$2,930.00	
del 11 JUL 24 al 10 SEP 24	618	\$2,962.00	\$2,962.00	
del 13 MAY 24 al 11 JUL 24	794	\$3,693.00	\$3,693.00	
del 11 MAR 24 al 13 MAY 24	863	\$4,004.00	\$4,004.00	
del 10 ENE 24 al 11 MAR 24	569	\$2,658.00	\$2,658.00	
del 09 NOV 23 al 10 ENE 24	575	\$2,673.00	\$2,673.00	

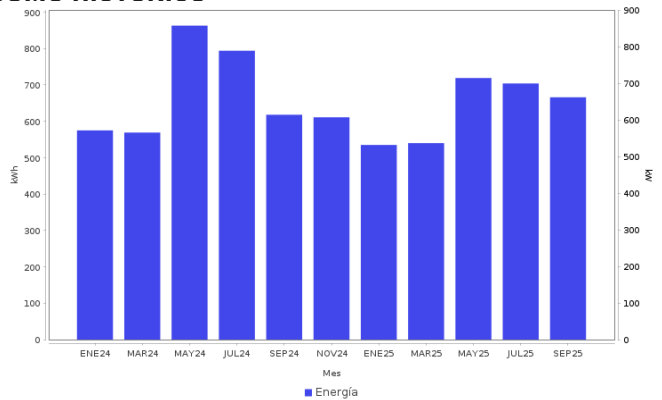

AHORRO DE ENERGÍA INSTALACIÓN ELÉCTRICA

- Si los interruptores de seguridad están desgastados, reemplázalos; si los cables de la **caja de fusibles se calientan**, es necesario cambiarlos por otros del calibre adecuado.



Datos Fiscales del Receptor Cadena Original Este documento es una representación impresa de un CFDI PPD
 RFC: RFC Razón Social: Régimen Fiscal: 000 Uso CFDI: CP: 00000 AC Folio: 000029849712 Folio Fiscal: N. Certificado del SAT: No. certificado del CSD: Fecha y hora de certificación: Unidad de medida: kWh
 |||||

Instancias y recursos a disposición de los usuarios para atender quejas:



¡AVISO IMPORTANTE!

Tu comprobante fiscal es emitido por Comisión Federal de Electricidad con el RFC CFE 370814QI0.
 No desperdices energía eléctrica, cuida el medio ambiente. Nuestro compromiso es seguir conectados contigo.
 Corte a partir del 25 NOV 25.
 Su consumo de energía eléctrica está dentro del rango excedente.
 Le invitamos a que se registre en nuestro portal y disfrute de la comodidad de nuestros servicios en línea.

Conoce los servicios de los diferentes suministradores: <http://usuariocalificado.cre.gob.mx/UsuarioCalificado/ListadoSuministrador>

TAMBIÉN PUEDES PAGAR TU RECIBO EN:



Banco del Bienestar, Bancomer, Inbursa, Santander, Banamex, Banjercito, Scotiabank, HSBC, Cí Banco, Afirme, Multiva, Banco del Bajío, Banco Azteca, BanCoppel.
 Son más de 100,000 establecimientos autorizados, consulta el portal cfe.mx en la sección medios de pago.