



Comisión Federal de Electricidad®

Comisión Federal de Electricidad
Av. Paseo de la Reforma 164, Col. Juárez,
Alcaldía: Cuauhtémoc, Código Postal: 06600,
Ciudad de México. RFC: CFE370814Q10

TREVINO CASTANEDA JULIO CESAR

CERVERA 5828 CP.00000
CD PAMPLONA CANTABRIA
CUMBRES DE SANTA CLARAC.P.64349
MONTERREY, N.L.,N.L.

NO. DE SERVICIO:375070202216

RMU:64349 07-02-03 XAXX-010101 001 CFE

CUENTA:18DD12B011821310

LÍMITE DE PAGO:27 OCT 25

CORTE A PARTIR:28 OCT 25

TARIFA:1CNO. **MEDIDOR:**41C8J1

MULTIPLICADOR:1
NO HILOS:2

PERIODO FACTURADO:11 AGO 25-13 OCT 25

TOTAL A PAGAR:

\$7,614

(SIETE MIL SEISCIENTOS CATORCE PESOS M.N.)



Concepto	Lectura actual		Lectura anterior		Total periodo	Precio (MXN)	Subtotal (MXN)
	Medida <input checked="" type="checkbox"/>	Estimada <input type="checkbox"/>	Medida <input checked="" type="checkbox"/>	Estimada <input type="checkbox"/>			
Energía (kWh)	964		98,651		2,313		
Básico					300	0.977	293.10
Intermedio1					300	1.131	339.30
Intermedio2					300	1.455	436.50
Excedente					1,413	3.889	5,495.15
Este gráfico refleja tu nivel de consumo. A menor uso, mayor apoyo.							Subtotal 

Costos de la energía en el Mercado Eléctrico Mayorista				
Concepto	\$	\$/kW	\$/kWh	Importe (MXN)
Suministro	110.36	0.00	0.00	110.36
Distribución	0.00	0.00	1,580.94	1,580.94
Transmisión	0.00	0.00	418.42	418.42
CENACE	0.00	0.00	24.52	24.52
Energía	0.00	0.00	1,866.59	1,866.59
Capacidad	0.00	0.00	1,302.22	1,302.22
SCnMEM(1)	0.00	0.00	14.34	14.34

Desglose del importe a pagar	
Concepto	Importe (MXN)
Energía	6,564.06
IVA 16%	1,050.25
Fac. del Periodo	7,614.31
Adeudo Anterior	8,827.18
Su Pago	-8,827.00
Total	7,614.49

Fecha, hora y lugar de impresión:20/11/2025 13:38:38hrsAV. RUIZ CORTINEZ4600COLONIA BUROCRATAS DEL ESTADOMonterreyMonterreyNuevo LeónMéxicoCP 64380

(1) SCnMEM: Costos relacionados con los servicios del Mercado. (2) DAP: Derecho al Alumbrado Público. (3) Cargos o créditos: Diversos conceptos que se pueden incluir en el aviso recibo relacionados con el suministro.



64349 07-02-03 XAXX-010101 001 CFE
01 375070202216 251027 000007614 8

18DD12B011821310Recurrente



\$7,614

(SIETE MIL SEISCIENTOS CATORCE PESOS M.N.)

CONSUMO HISTÓRICO

Período	kWh	Importe	Pagos	Pendientes de Pago
del 09 JUN 25 al 11 AGO 25	2596	\$8,827.00	\$8,827.00	
del 08 ABR 25 al 09 JUN 25	2375	\$7,780.00	\$7,780.00	
del 10 FEB 25 al 08 ABR 25	919	\$3,000.00	\$3,000.00	
del 09 DIC 24 al 10 FEB 25	1123	\$3,871.00	\$3,871.00	
del 09 OCT 24 al 09 DIC 24	710	\$2,046.00	\$2,046.00	
del 09 AGO 24 al 09 OCT 24	1896	\$5,490.00	\$5,490.00	
del 10 JUN 24 al 09 AGO 24	2528	\$8,162.00	\$8,162.00	
del 10 ABR 24 al 10 JUN 24	2489	\$7,939.00	\$7,939.00	
del 09 FEB 24 al 10 ABR 24	642	\$1,702.00	\$1,702.00	
del 08 DIC 23 al 09 FEB 24	606	\$1,539.00	\$1,539.00	
del 10 OCT 23 al 08 DIC 23	542	\$1,258.00	\$1,258.00	

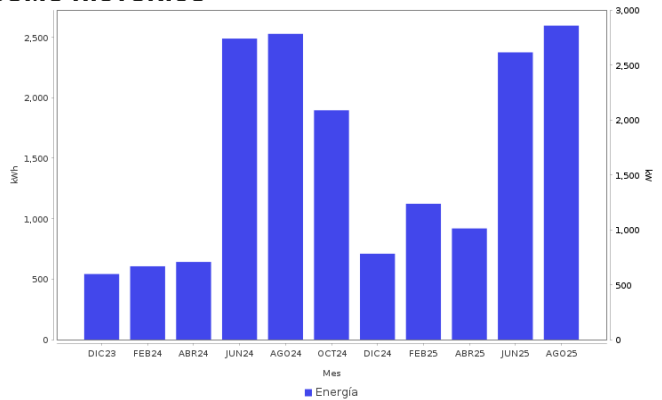

AHORRO DE ENERGÍA INSTALACIÓN ELÉCTRICA

- Si los interruptores de seguridad están desgastados, reemplázalos; si los cables de la **caja de fusibles** se calientan, es necesario cambiarlos por otros del calibre adecuado.

Datos Fiscales del Receptor Cadena Original Este documento es una representación impresa de un CFDI PPD
 RFC: RFC Razón Social: Régimen Fiscal: 000 Uso CFDI: CP: 00000 AC Folio: 000074044261 Folio Fiscal: N. Certificado del SAT: No. certificado del CSD: Fecha y hora de certificación: Unidad de medida: kWh
 |||||



Instancias y recursos a disposición de los usuarios para atender quejas:



¡AVISO IMPORTANTE!

Tu comprobante fiscal es emitido por Comisión Federal de Electricidad con el RFC CFE 370814QI0.
 ¿Confort o desperdicio? Cuida tu consumo eléctrico. Nuestro compromiso es seguir conectados contigo.
 Corte a partir del 28 OCT 25.
 Con este consumo se redujo la aportación gubernamental. Ahorrar luz podría representar beneficios en su gasto familiar.
 Le invitamos a que se registre en nuestro portal y disfrute de la comodidad de nuestros servicios en línea.

Conoce los servicios de los diferentes suministradores: <http://usuariocalificado.cre.gob.mx/UsuarioCalificado/ListadoSuministrador>

TAMBIÉN PUEDES PAGAR TU RECIBO EN:



Banco del Bienestar, Bancomer, Inbursa, Santander, Banamex, Banjercito, Scotiabank, HSBC, Citibanco, Afirme, Multiva, Banco del Bajío, Banco Azteca, BanCoppel.
 Son más de 100,000 establecimientos autorizados, consulta el portal cfe.mx en la sección medios de pago.