



Comisión Federal de Electricidad®

Comisión Federal de Electricidad
Av. Paseo de la Reforma 164, Col. Juárez,
Alcaldía: Cuauhtémoc, Código Postal: 06600,
Ciudad de México. RFC: CFE370814Q10

LUIS DANIEL FERNANDEZ GUTIERRE

9M4XC CAMPESINOS 376 ALMENDRO
BOLIVAR ALMENDRO
CANDIDO AGUILAR COL. V+C.P.91789
VERACRUZ, VER

NO. DE SERVICIO:849940702254

RMU:91789 94-07-01 XAXX-010101 003 CFE

CUENTA:22DJ06L012220410

LÍMITE DE PAGO:30 AGO 25

CORTE A PARTIR:31 AGO 25

TARIFA:1 **CNO. MEDIDOR:**500RTL

MULTIPLICADOR:1

NO HILOS:3

PERIODO FACTURADO:17 JUN 25-14 AGO 25

TOTAL A PAGAR:

\$5,127

(CINCO MIL CIENTO VEINTISIETE PESOS M.N.)



Concepto	Lectura actual		Lectura anterior		Total periodo	Precio (MXN)	Subtotal (MXN)
	Medida <input checked="" type="checkbox"/> Estimada <input type="checkbox"/>		Medida <input checked="" type="checkbox"/> Estimada <input type="checkbox"/>				
Energía (kWh)	45,111		43,341		1,770		
Basico					300	0.969	290.70
Intermedio1					300	1.123	336.90
Intermedio2					300	1.445	433.50
Excedente					870	3.861	3,359.07



Este gráfico refleja tu nivel de consumo. A menor uso, mayor apoyo.

Subtotal

Costos de la energía en el Mercado Eléctrico Mayorista				
Concepto	\$	\$/kW	\$/kWh	Importe (MXN)
Suministro	94.90	0.00	0.00	94.90
Distribución	0.00	0.00	2,472.16	2,472.16
Transmisión	0.00	0.00	320.19	320.19
CENACE	0.00	0.00	11.51	11.51
Energía	0.00	0.00	1,508.04	1,508.04
Capacidad	0.00	0.00	966.42	966.42
SCnMEM(1)	0.00	0.00	10.97	10.97

Desglose del importe a pagar	
Concepto	Importe (MXN)
Energía	4,420.17
IVA 16%	707.23
Fac. del Periodo	5,127.40
Adeudo Anterior	5,666.26
Su Pago	-5,666.00
Total	5,127.66

Apoyo Gubernamental 964.01

Fecha, hora y lugar de impresión: 18/09/2025 01:12:20hrs AV JUAN PABLO 11620FRACC. GALAXIABOCA DEL RIOBOCA DEL RIOVERACRUZ MEXICO 94294

(1) SCnMEM: Costos relacionados con los servicios del Mercado. (2) DAP: Derecho al Alumbrado Público. (3) Cargos o créditos: Diversos conceptos que se pueden incluir en el aviso recibo relacionados con el suministro.



22DJ06L012220410Repartir

CFE-contigo



\$5,127

(CINCO MIL CIENTO VEINTISIETE PESOS M.N.)

CONSUMO HISTÓRICO

Período	kWh	Importe	Pagos	Pendientes de Pago
del 14 ABR 25 al 17 JUN 25	1900	\$5,666.00	\$5,666.00	
del 14 FEB 25 al 14 ABR 25	957	\$3,258.00	\$3,258.00	
del 13 DIC 24 al 14 FEB 25	705	\$2,040.00	\$2,040.00	
del 16 OCT 24 al 13 DIC 24	632	\$1,680.00	\$1,680.00	
del 14 AGO 24 al 16 OCT 24	1936	\$5,973.00	\$5,973.00	
del 14 JUN 24 al 14 AGO 24	2082	\$6,209.00	\$6,209.00	
del 15 ABR 24 al 14 JUN 24	2642	\$8,560.00	\$8,560.00	
del 14 FEB 24 al 15 ABR 24	1190	\$4,020.00	\$4,020.00	
del 14 DIC 23 al 14 FEB 24	517	\$1,166.00	\$1,166.00	
del 17 OCT 23 al 14 DIC 23	965	\$3,016.00	\$3,016.00	
del 15 AGO 23 al 17 OCT 23	1558	\$4,153.00	\$4,153.00	

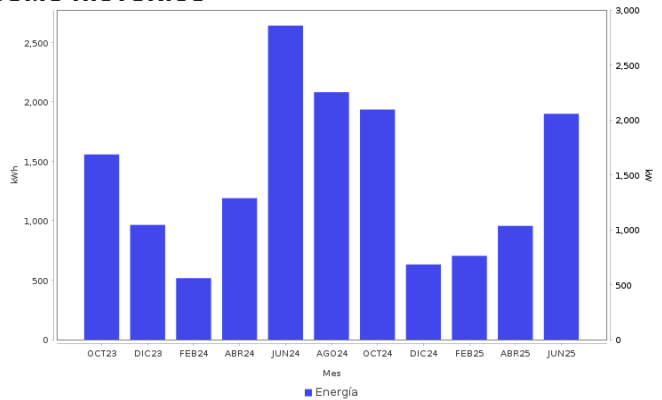

AHORRO DE ENERGÍA INSTALACIÓN ELÉCTRICA

- Si los interruptores de seguridad están desgastados, reemplázalos; si los cables de la **caja de fusibles se calientan**, es necesario cambiarlos por otros del calibre adecuado.



Datos Fiscales del Receptor Cadena Original Este documento es una representación impresa de un CFDI PPD
 RFC: RFC Razón Social: Régimen Fiscal: 000 Uso CFDI: CP: 00000 AC Folio: 000074584391 Folio Fiscal: N. Certificado del SAT: No. certificado del CSD: Fecha y hora de certificación: Unidad de medida: kWh
 |||||

Instancias y recursos a disposición de los usuarios para atender quejas:



¡AVISO IMPORTANTE!

Tu comprobante fiscal es emitido por Comisión Federal de Electricidad con el RFC CFE 370814QI0. La suma de cada pequeña acción genera un gran cambio, cuidemos el medio ambiente. Nuestro compromiso es seguir conectados contigo.

Corte a partir del 31 AGO 25.

Con este consumo se redujo la aportación gubernamental. Ahorrar luz podría representar beneficios en su gasto familiar.

Conoce los servicios de los diferentes suministradores: <http://usuariocalificado.cre.gob.mx/UsuarioCalificado/ListadoSuministrador>

TAMBIÉN PUEDES PAGAR TU RECIBO EN:



Banco del Bienestar, Bancomer, Inbursa, Santander, Banamex, Banjercito, Scotiabank, HSBC, Cí Banco, Afirme, Multiva, Banco del Bajío, Banco Azteca, BanCoppel.

Son más de 100,000 establecimientos autorizados, consulta el portal cfe.mx en la sección medios de pago.