



Comisión Federal de Electricidad®

Comisión Federal de Electricidad  
Av. Paseo de la Reforma 164, Col. Juárez,  
Alcaldía: Cuauhtémoc, Código Postal: 06600,  
Ciudad de México. RFC: CFE370814Q10

## GOMEZ RUIZ ARCANGELA

CALLE ZEMPOALTEPETL 24  
JUNTO AL MEDIDOR  
SN PABLO V DE MITLAUC.P.70430  
SN PABLO V DE MITLA,OAX

**NO. DE SERVICIO:**689090800912

**RMU:**70430 25-06-04 GORA-620214 002 CFE

**CUENTA:**19DK09N011702450

**LÍMITE DE PAGO:**02 DIC 25

**CORTE A PARTIR:**03 DIC 25

**TARIFA:**01**NO. MEDIDOR:**96Y2D5

**MULTIPLICADOR:**1  
**NO HILOS:**1

**PERIODO FACTURADO:**11 SEP 25-13 NOV 25

TOTAL A PAGAR:

# \$2,617

(DOS MIL SEISCIENTOS DIECISIETE PESOS M.N.)



Concepto	Lectura actual		Lectura anterior		Total periodo	Precio (MXN)	Subtotal (MXN)
	Medida <input checked="" type="checkbox"/> Estimada <input type="checkbox"/>		Medida <input checked="" type="checkbox"/> Estimada <input type="checkbox"/>				
<b>Energía (kWh)</b>	52,571		51,837		734		
Básico					150	1.099	164.85
Intermedio					130	1.335	173.55
Excedente					454	3.903	1,771.96



Este gráfico refleja tu nivel de consumo. A menor uso, mayor apoyo.

Subtotal

Costos de la energía en el Mercado Eléctrico Mayorista				
Concepto	\$	\$/kW	\$/kWh	Importe (MXN)
Suministro	80.22	0.00	0.00	80.22
Distribución	0.00	0.00	894.01	894.01
Transmisión	0.00	0.00	132.78	132.78
CENACE	0.00	0.00	7.78	7.78
Energía	0.00	0.00	625.37	625.37
Capacidad	0.00	0.00	391.22	391.22
SCnMEM(1)	0.00	0.00	4.55	4.55

Desglose del importe a pagar	
Concepto	Importe (MXN)
Energía	2,110.36
IVA 16%	337.66
Fac. del Periodo	2,448.02
DAP((2))	168.83
Adeudo Anterior	2,622.26
Su Pago	-2,622.00
<b>Total</b>	<b>2,617.11</b>

### Apoyo Gubernamental 25.56

Fecha, hora y lugar de impresión:19/11/2025 10:11:26hrsBenito JuárezNo.29Col CentroSan Pablo Villa de MitlaMitlaOaxacaMexicoCP 70430

(1) SCnMEM: Costos relacionados con los servicios del Mercado. (2) DAP: Derecho al Alumbrado Público. (3) Cargos o créditos: Diversos conceptos que se pueden incluir en el aviso recibo relacionados con el suministro.



70430 25-06-04 GORA-620214 002 CFE  
01 689090800912 251202 000002617 6

19DK09N011702450Repartir



# \$2,617

(DOS MIL SEISCIENTOS DIECISIETE PESOS M.N.)

# CONSUMO HISTÓRICO

Período	kWh	Importe	Pagos	Pendientes de Pago
del 14 JUL 25 al 11 SEP 25	739	\$2,622.00	\$2,622.00	
del 14 MAY 25 al 14 JUL 25	777	\$3,001.00	\$3,001.00	
del 13 MAR 25 al 14 MAY 25	781	\$2,783.00	\$2,783.00	
del 15 ENE 25 al 13 MAR 25	698	\$2,372.00	\$2,372.00	
del 14 NOV 24 al 15 ENE 25	637	\$2,150.00	\$2,150.00	
del 11 SEP 24 al 14 NOV 24	802	\$2,820.00	\$2,820.00	
del 12 JUL 24 al 11 SEP 24	748	\$2,552.00	\$2,552.00	
del 14 MAY 24 al 12 JUL 24	812	\$2,826.00	\$2,826.00	
del 13 MAR 24 al 14 MAY 24	808	\$2,788.00	\$2,788.00	
del 15 ENE 24 al 13 MAR 24	683	\$2,206.00	\$2,206.00	
del 15 NOV 23 al 15 ENE 24	715	\$2,332.00	\$2,332.00	

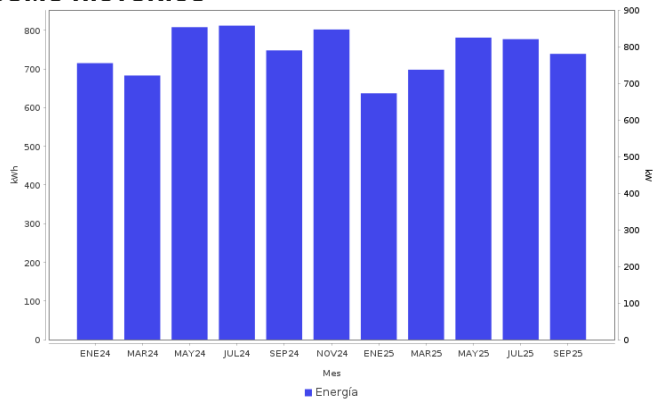

## AHORRO DE ENERGÍA INSTALACIÓN ELÉCTRICA

- Si los interruptores de seguridad están desgastados, reemplázalos; si los cables de la **caja de fusibles** se calientan, es necesario cambiarlos por otros del calibre adecuado.



**Datos Fiscales del Receptor Cadena Original Este documento es una representación impresa de un CFDI PPD**  
 RFC: GORAE20214TK6 Razón Social: Régimen Fiscal: 000 Uso CFDI: CP: 00000 AC Folio: 000076247876 Folio Fiscal: UUID N: Certificado del SAT: No. certificado del CSD: Fecha y hora de certificación:  
 Unidad de medida: kWh  
 ||1.0||UUID||||

Instancias y recursos a disposición de los usuarios para atender quejas:



**¡AVISO IMPORTANTE!**

Tu comprobante fiscal es emitido por Comisión Federal de Electricidad con el RFC CFE 370814QI0.  
 No desperdices energía eléctrica, cuida el medio ambiente. Nuestro compromiso es seguir conectados contigo.  
 Corte a partir del 03 DIC 25.  
 Su consumo de energía eléctrica está dentro del rango de consumo EXCEDENTE, que es mayor a 280 kWh bimestrales.  
 Le invitamos a que se registre en nuestro portal y disfrute de la comodidad de nuestros servicios en línea.

Conoce los servicios de los diferentes suministradores: <http://usuariocalificado.cre.gob.mx/UsuarioCalificado/ListadoSuministrador>

**TAMBIÉN PUEDES PAGAR TU RECIBO EN:**



Banco del Bienestar, Bancomer, Inbursa, Santander, Banamex, Banjercito, Scotiabank, HSBC, Cí Banco, Afirme, Multiva, Banco del Bajío, Banco Azteca, BanCoppel.  
 Son más de 100,000 establecimientos autorizados, consulta el portal [cfe.mx](http://cfe.mx) en la sección medios de pago.