



Comisión Federal de Electricidad®

Comisión Federal de Electricidad
Av. Paseo de la Reforma 164, Col. Juárez,
Alcaldía: Cuauhtémoc, Código Postal: 06600,
Ciudad de México. RFC: CFE370814Q10

MARIN PADILLA ALBERTO

DE LOS PALACIOS 115 A
CTO RESIDENCIAS
DEL MORAL 2C.P.37125
LEON,GTO

NO. DE SERVICIO:063211004667

RMU:37125 21-10-15 XAXX-010101 005 CFE

CUENTA:15DP07F011525020

LÍMITE DE PAGO:23 NOV 25

CORTE A PARTIR:24 NOV 25

TARIFA:01**NO. MEDIDOR:**82N4E8

MULTIPLICADOR:1
NO HILOS:2

PERIODO FACTURADO:09 SEP 25-07 NOV 25

TOTAL A PAGAR:

\$3,596

(TRES MIL QUINIENTOS NOVENTA Y SEIS PESOS M.N.)



Concepto	Lectura actual		Lectura anterior		Total periodo	Precio (MXN)	Subtotal (MXN)
	Medida <input checked="" type="checkbox"/> Estimada <input type="checkbox"/>		Medida <input checked="" type="checkbox"/> Estimada <input type="checkbox"/>				
Energía (kWh)	11,726		10,813		913		
Básico					150	1.099	164.85
Intermedio					130	1.335	173.55
Excedente					633	3.903	2,470.59



Este gráfico refleja tu nivel de consumo. A menor uso, mayor apoyo.

Subtotal

Costos de la energía en el Mercado Eléctrico Mayorista				
Concepto	\$	\$/kW	\$/kWh	Importe (MXN)
Suministro	73.78	0.00	0.00	73.78
Distribución	0.00	0.00	933.09	933.09
Transmisión	0.00	0.00	165.16	165.16
CENACE	0.00	0.00	9.68	9.68
Energía	0.00	0.00	793.40	793.40
Capacidad	0.00	0.00	513.11	513.11
SCnMEM(1)	0.00	0.00	5.66	5.66

Desglose del importe a pagar	
Concepto	Importe (MXN)
Energía	2,809.00
IVA 16%	449.44
Fac. del Periodo	3,258.44
DAP((2))	337.08
Adeudo Anterior	2,379.89
Su Pago	-2,379.00
Total	3,596.41

Fecha, hora y lugar de impresión:21/11/2025 14:23:25hrsITALIA309LA MODERNALEONLEONGUANAJUATOMEXICO37328

(1) SCnMEM: Costos relacionados con los servicios del Mercado. (2) DAP: Derecho al Alumbrado Público. (3) Cargos o créditos: Diversos conceptos que se pueden incluir en el aviso recibo relacionados con el suministro.



37125 21-10-15 XAXX-010101 005 CFE
01 063211004667 251123 000003596 0

15DP07F011525020Repartir



\$3,596

(TRES MIL QUINIENTOS NOVENTA Y SEIS PESOS M.N.)

CONSUMO HISTÓRICO

Período	kWh	Importe	Pagos	Pendientes de Pago
del 11 JUL 25 al 09 SEP 25	673	\$2,379.00	\$2,379.00	
del 12 MAY 25 al 11 JUL 25	491	\$1,466.00	\$1,466.00	
del 10 MAR 25 al 12 MAY 25	444	\$1,225.00	\$1,225.00	
del 09 ENE 25 al 10 MAR 25	355	\$784.00	\$784.00	
del 08 NOV 24 al 09 ENE 25	422	\$1,101.00	\$1,101.00	
del 09 SEP 24 al 08 NOV 24	373	\$859.00	\$859.00	
del 09 JUL 24 al 09 SEP 24	533	\$1,613.00	\$1,613.00	
del 08 MAY 24 al 09 JUL 24	673	\$2,262.00	\$2,262.00	
del 10 ENE 24 al 08 MAY 24	873	\$1,718.00	\$1,718.00	
del 09 NOV 23 al 10 ENE 24	693	\$2,306.00	\$2,306.00	
del 11 SEP 23 al 09 NOV 23	422	\$1,042.00	\$1,042.00	

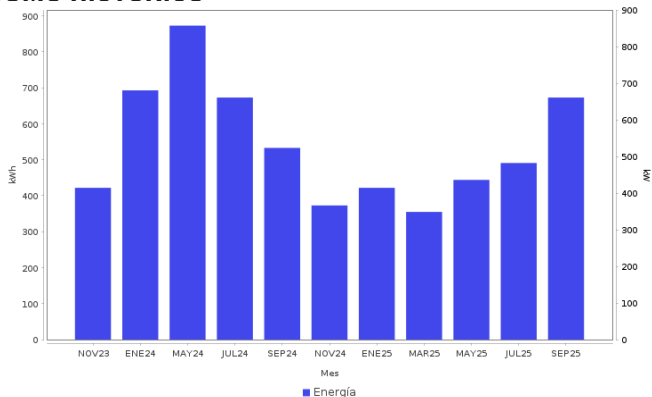

Datos Fiscales del Receptor Cadena Original Este documento es una representación impresa de un CFDI PPD

RFC: RFC Razón Social: Régimen Fiscal: 000 Uso CFDI: CP: 00000 AC Folio: 000133162242 Folio Fiscal: N. Certificado del SAT: No. certificado del CSD: Fecha y hora de certificación: Unidad de medida: kWh

|||||

Instancias y recursos a disposición de los usuarios para atender quejas:



Profeco
Procuraduría Federal
del Consumidor

¡AVISO IMPORTANTE!

Tu comprobante fiscal es emitido por Comision Federal de Electricidad con el RFC CFE 370814QI0.
No desperdicies energia electrica, cuida el medio ambiente. Nuestro compromiso es seguir conectados contigo.
Corte a partir del 24 NOV 25.
Su consumo de energia electrica esta dentro del rango de consumo EXCEDENTE, que es mayor a 280 kWh bimestrales.
Le invitamos a que se registre en nuestro portal y disfrute de la comodidad de nuestros servicios en linea.

Conoce los servicios de los diferentes suministradores: <http://usuariocalificado.cre.gob.mx/UsuarioCalificado/ListadoSuministrador>

TAMBIÉN PUEDES PAGAR TU RECIBO EN:



Banco del Bienestar, Bancomer, Inbursa, Santander, Banamex, Banjercito, ScotiaBank, HSBC, CIBanco, Afirme, Multiva, Banco del Bajío, Banco Azteca, BanCoppel

Son más de 100,000 establecimientos autorizados, consulta el portal cfe.mx en la sección medios de pago.