



Comisión Federal de Electricidad®

Comisión Federal de Electricidad  
Av. Paseo de la Reforma 164, Col. Juárez,  
Alcaldía: Cuauhtémoc, Código Postal: 06600,  
Ciudad de México. RFC: CFE370814Q10

## PENA GUITRON ARMANDO

GALEANA 508 A CP.00000

X

TOMATLANC.P.48450

TOMATLAN,JAL.

**NO. DE SERVICIO:**497130300296

**RMU:**48450 13-03-01 XAXX-010101 013 CFE

**CUENTA:**06DX13D170023350

**LÍMITE DE PAGO:**22 OCT 25

**CORTE A PARTIR:**23 OCT 25

**TARIFA:**1B**NO. MEDIDOR:**173EM2

**MULTIPLICADOR:**1

**NO HILOS:**1

**PERIODO FACTURADO:**06 AGO 25-06 OCT 25

TOTAL A PAGAR:

# \$767

(SETECIENTOS SESENTA Y SIETE PESOS M.N.)



Concepto	Lectura actual		Lectura anterior		Total periodo	Precio (MXN)	Subtotal (MXN)
	Medida <input checked="" type="checkbox"/>	Estimada <input type="checkbox"/>	Medida <input checked="" type="checkbox"/>	Estimada <input type="checkbox"/>			
<b>Energía (kWh)</b>	21,997		21,498		499		
Básico					250	0.977	244.25
Intermedio					200	1.131	226.20
Excedente					49	3.889	190.56



Este gráfico refleja tu nivel de consumo. A menor uso, mayor apoyo.

Subtotal

Costos de la energía en el Mercado Eléctrico Mayorista				
Concepto	\$	\$/kW	\$/kWh	Importe (MXN)
Suministro	74.48	0.00	0.00	74.48
Distribución	0.00	0.00	731.93	731.93
Transmisión	0.00	0.00	90.27	90.27
CENACE	0.00	0.00	5.29	5.29
Energía	0.00	0.00	432.63	432.63
Capacidad	0.00	0.00	277.44	277.44
SCnMEM(1)	0.00	0.00	3.09	3.09

Desglose del importe a pagar	
Concepto	Importe (MXN)
Energía	661.01
IVA 16%	105.76
Fac. del Periodo	766.77
Adeudo Anterior	535.55
Su Pago	-535.00
<b>Total</b>	<b>767.32</b>

### Apoyo Gubernamental 954.11

Fecha, hora y lugar de impresión:22/11/2025 11:42:37hrsGaleana405CentroTomatlanTomatlan,JaliscoMexico48450

(1) SCnMEM: Costos relacionados con los servicios del Mercado. (2) DAP: Derecho al Alumbrado Público. (3) Cargos o créditos: Diversos conceptos que se pueden incluir en el aviso recibo relacionados con el suministro.



48450 13-03-01 XAXX-010101 013 CFE  
01 497130300296 251022 000000767 7



06DX13D170023350Repartir



# \$767

(SETECIENTOS SESENTA Y SIETE PESOS M.N.)

## CONSUMO HISTÓRICO

Período	kWh	Importe	Pagos	Pendientes de Pago
del 05 JUN 25 al 06 AGO 25	445	\$535.00	\$535.00	
del 04 ABR 25 al 05 JUN 25	344	\$423.00	\$423.00	
del 04 FEB 25 al 04 ABR 25	221	\$293.00	\$293.00	
del 05 DIC 24 al 04 FEB 25	244	\$326.00	\$326.00	
del 04 OCT 24 al 05 DIC 24	297	\$370.00	\$370.00	
del 06 AGO 24 al 04 OCT 24	351	\$398.00	\$398.00	
del 05 JUN 24 al 06 AGO 24	414	\$473.00	\$473.00	
del 04 ABR 24 al 05 JUN 24	350	\$422.00	\$422.00	
del 02 FEB 24 al 04 ABR 24	591	\$1,487.00	\$1,487.00	
del 06 DIC 23 al 02 FEB 24	339	\$448.00	\$448.00	
del 05 OCT 23 al 06 DIC 23	408	\$576.00	\$576.00	

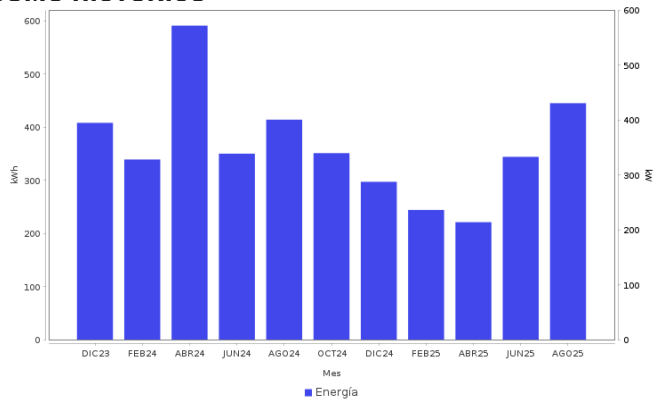

### AHORRO DE ENERGÍA INSTALACIÓN ELÉCTRICA

- Si los interruptores de seguridad están desgastados, reemplázalos;
- si los cables de la **caja de fusibles se calientan**, es necesario cambiarlos por otros del calibre adecuado.



**Datos Fiscales del Receptor Cadena Original Este documento es una representación impresa de un CFDI PPD**  
 RFC: RFC Razón Social: Régimen Fiscal: 000 Uso CFDI: CP: 00000 AC Folio: 000057870970 Folio Fiscal: N. Certificado del SAT: No. certificado del CSD: Fecha y hora de certificación: Unidad de medida: kWh  
 |||||

Instancias y recursos a disposición de los usuarios para atender quejas:



**¡AVISO IMPORTANTE!**

Tu comprobante fiscal es emitido por Comisión Federal de Electricidad con el RFC CFE 370814QI0.  
 ¿Confort o desperdicio? Cuida tu consumo eléctrico. Nuestro compromiso es seguir conectados contigo.  
 Corte a partir del 23 OCT 25.  
 Con este consumo se redujo la aportación gubernamental. Ahorrar luz podría representar beneficios en su gasto familiar.  
 Le invitamos a que se registre en nuestro portal y disfrute de la comodidad de nuestros servicios en línea.

Conoce los servicios de los diferentes suministradores: <http://usuariocalificado.cre.gob.mx/UsuarioCalificado/ListadoSuministrador>

TAMBIÉN PUEDES PAGAR TU RECIBO EN:



Banco del Bienestar, Bancomer, Inbursa, Santander, Banamex, Banjercito, Scotiabank, HSBC, Citibanco, Afirme, Multiva, Banco del Bajío, Banco Azteca, BanCoppel.  
 Son más de 100,000 establecimientos autorizados, consulta el portal [cfe.mx](http://cfe.mx) en la sección medios de pago.