



Comisión Federal de Electricidad®

Comisión Federal de Electricidad  
Av. Paseo de la Reforma 164, Col. Juárez,  
Alcaldía: Cuauhtémoc, Código Postal: 06600,  
Ciudad de México. RFC: CFE370814Q10

## HERNANDEZ CEDENO MA DEL CARMEN

BOLDO 205  
ALERCE COMINO  
LOMAS DE LA PRESAC.P.37105  
LEON,GTO

**NO. DE SERVICIO:**063031152382

**RMU:**37105 03-11-07 XAXX-010101 001 CFE

**CUENTA:**01DP07F010145040

**LÍMITE DE PAGO:**15 NOV 25

**CORTE A PARTIR:**16 NOV 25

**TARIFA:**01**NO. MEDIDOR:**2K377T

**MULTIPLICADOR:**1  
**NO HILOS:**1

**PERIODO FACTURADO:**29 AGO 25-29 OCT 25

TOTAL A PAGAR:

# \$1,014

(UN MIL CATORCE PESOS M.N.)



Concepto	Lectura actual		Lectura anterior		Total periodo	Precio (MXN)	Subtotal (MXN)
	Medida <input checked="" type="checkbox"/> Estimada <input type="checkbox"/>		Medida <input checked="" type="checkbox"/> Estimada <input type="checkbox"/>				
<b>Energía (kWh)</b>	35,346		34,949		397		
Básico					150	1.095	164.25
Intermedio					130	1.330	172.90
Excedente					117	3.889	455.01



Este gráfico refleja tu nivel de consumo. A menor uso, mayor apoyo.

Subtotal

Costos de la energía en el Mercado Eléctrico Mayorista				
Concepto	\$	\$/kW	\$/kWh	Importe (MXN)
Suministro	73.78	0.00	0.00	73.78
Distribución	0.00	0.00	405.73	405.73
Transmisión	0.00	0.00	71.82	71.82
CENACE	0.00	0.00	4.21	4.21
Energía	0.00	0.00	344.99	344.99
Capacidad	0.00	0.00	223.11	223.11
SCnMEM(1)	0.00	0.00	2.46	2.46

Desglose del importe a pagar	
Concepto	Importe (MXN)
Energía	792.16
IVA 16%	126.75
Fac. del Periodo	918.91
DAP((2))	95.06
Adeudo Anterior	1,085.90
Su Pago	-1,085.00
<b>Total</b>	<b>1,014.87</b>

### Apoyo Gubernamental 333.93

Fecha, hora y lugar de impresión:24/11/2025 11:43:20hrsITALIA309LA MODERNALEONLEONGUANAJUATOMEXICO37328

(1) SCnMEM: Costos relacionados con los servicios del Mercado. (2) DAP: Derecho al Alumbrado Público. (3) Cargos o créditos: Diversos conceptos que se pueden incluir en el aviso recibo relacionados con el suministro.



01DP07F010145040Repartir



# \$1,014

(UN MIL CATORCE PESOS M.N.)

## CONSUMO HISTÓRICO

Período	kWh	Importe	Pagos	Pendientes de Pago
del 02 JUL 25 al 29 AGO 25	413	\$1,085.00	\$1,085.00	
del 30 ABR 25 al 02 JUL 25	475	\$1,387.00	\$1,387.00	
del 27 FEB 25 al 30 ABR 25	412	\$1,065.00	\$1,065.00	
del 30 DIC 24 al 27 FEB 25	355	\$781.00	\$781.00	
del 30 OCT 24 al 30 DIC 24	382	\$906.00	\$906.00	
del 29 AGO 24 al 30 OCT 24	416	\$1,060.00	\$1,060.00	
del 28 JUN 24 al 29 AGO 24	396	\$959.00	\$959.00	
del 26 ABR 24 al 28 JUN 24	486	\$1,375.00	\$1,375.00	
del 26 FEB 24 al 26 ABR 24	393	\$931.00	\$931.00	
del 29 DIC 23 al 26 FEB 24	313	\$554.00	\$554.00	
del 31 OCT 23 al 29 DIC 23	324	\$599.00	\$599.00	

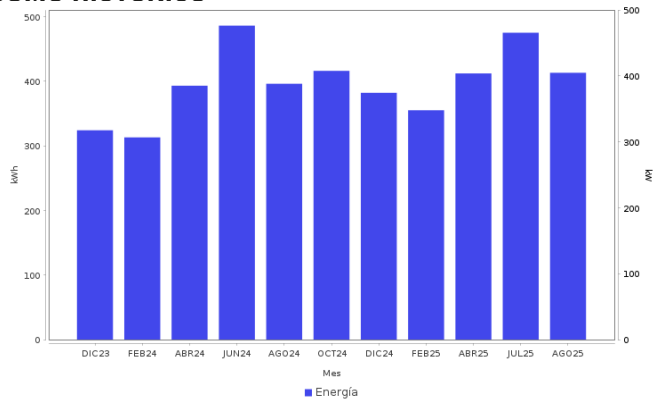

## AHORRO DE ENERGÍA INSTALACIÓN ELÉCTRICA

- Si los interruptores de seguridad están desgastados, reemplázalos; si los cables de la **caja de fusibles se calientan**, es necesario cambiarlos por otros del calibre adecuado.

**Datos Fiscales del Receptor Cadena Original Este documento es una representación impresa de un CFDI PPD**  
 RFC: RFC Razón Social: Régimen Fiscal: 000 Uso CFDI: CP: 00000 AC Folio: 000133025704 Folio Fiscal: N. Certificado del SAT: No. certificado del CSD: Fecha y hora de certificación: Unidad de medida: kWh  
 |||||



Instancias y recursos a disposición de los usuarios para atender quejas:



**¡AVISO IMPORTANTE!**

Tu comprobante fiscal es emitido por Comisión Federal de Electricidad con el RFC CFE 370814QI0.  
 No desperdices energía eléctrica, cuida el medio ambiente. Nuestro compromiso es seguir conectados contigo.  
 Corte a partir del 16 NOV 25.  
 Su consumo de energía eléctrica está dentro del rango de consumo EXCEDENTE, que es mayor a 280 kWh bimestrales.  
 Le invitamos a que se registre en nuestro portal y disfrute de la comodidad de nuestros servicios en línea.

Conoce los servicios de los diferentes suministradores: <http://usuariocalificado.cre.gob.mx/UsuarioCalificado/ListadoSuministrador>

TAMBIÉN PUEDES PAGAR TU RECIBO EN:



Banco del Bienestar, Bancomer, Inbursa, Santander, Banamex, Banjercito, Scotiabank, HSBC, Citibanco, Afirme, Multiva, Banco del Bajío, Banco Azteca, BanCoppel.  
 Son más de 100,000 establecimientos autorizados, consulta el portal [cfe.mx](http://cfe.mx) en la sección medios de pago.