



Comisión Federal de Electricidad®

Comisión Federal de Electricidad
Av. Paseo de la Reforma 164, Col. Juárez,
Alcaldía: Cuauhtémoc, Código Postal: 06600,
Ciudad de México. RFC: CFE370814Q10

PEDROZA FALCON JUDITH

VIA DE LOS GIRASOLES 1211 CP.0
STA LOURDES Y STA MATILDE
VALLE DE LA LUZC.P.37297
LEON,GTO

NO. DE SERVICIO:062081006909

RMU:37297 08-10-17 XAXX-010101 002 CFE

CUENTA:13DP07E011316750

LÍMITE DE PAGO:22 NOV 25

CORTE A PARTIR:23 NOV 25

TARIFA:PDBT**NO. MEDIDOR:**UDX066

MULTIPLICADOR:1
NO HILOS:1

PERIODO FACTURADO:08 SEP 25-06 NOV 25

TOTAL A PAGAR:

\$7,052

(SIETE MIL CINCUENTA Y DOS PESOS M.N.)



Concepto	Lectura actual		Lectura anterior		Total periodo	Precio (MXN)	Subtotal (MXN)
	Medida <input checked="" type="checkbox"/>	Estimada <input type="checkbox"/>	Medida <input checked="" type="checkbox"/>	Estimada <input type="checkbox"/>			
Energía (kWh)	5,517		4,211		1,306		



Este gráfico refleja tu nivel de consumo. A menor uso, mayor apoyo.

Subtotal

Costos de la energía en el Mercado Eléctrico Mayorista				
Concepto	\$	\$/kW	\$/kWh	Importe (MXN)
Suministro	73.78	0.00	0.00	73.78
Distribución	0.00	0.00	1,269.69	1,269.69
Transmisión	0.00	0.00	236.26	236.26
CENACE	0.00	0.00	13.84	13.84
Energía	0.00	0.00	2,375.61	2,375.61
Capacidad	0.00	0.00	1,531.94	1,531.94
SCnMEM(1)	0.00	0.00	8.10	8.10

Fecha, hora y lugar de impresión:24/11/2025 13:10:04hrsFRANCISCO DE FALLA244LAS TROJESLEONLEONGUANAJUATOMEXICO37227

(1) SCnMEM: Costos relacionados con los servicios del Mercado. (2) DAP: Derecho al Alumbrado Público. (3) Cargos o créditos: Diversos conceptos que se pueden incluir en el aviso recibo relacionados con el suministro.

Desglose del importe a pagar	
Concepto	Importe (MXN)
Cargo Fijo(3)	73.78
Energía	5,435.44
Subtotal	5,509.22
IVA 16%	881.48
Fac. del Periodo	6,390.70
DAP(2)	661.11
Adeudo Anterior	6,538.51
Su Pago	-6,538.00
Total	7,052.32



37297 08-10-17 XAXX-010101 002 CFE
01 062081006909 251122 000007052 0

13DP07E011316750Reparitr



\$7,052

(SIETE MIL CINCUENTA Y DOS PESOS M.N.)

CONSUMO HISTÓRICO

Período	kWh	Importe	Pagos	Pendientes de Pago
del 10 JUL 25 al 08 SEP 25	1203	\$6,538.00	\$6,538.00	
del 09 MAY 25 al 10 JUL 25	1177	\$6,326.00	\$6,326.00	
del 07 MAR 25 al 09 MAY 25	1045	\$5,534.00	\$5,534.00	
del 06 NOV 24 al 07 MAR 25	786	\$1,063.00	\$1,063.00	
del 05 SEP 24 al 06 NOV 24	1382	\$7,292.00	\$7,292.00	
del 05 JUL 24 al 05 SEP 24	1415	\$7,463.00	\$7,463.00	
del 06 MAY 24 al 05 JUL 24	1105	\$5,702.00	\$5,702.00	
del 05 MAR 24 al 06 MAY 24	954	\$4,936.00	\$4,936.00	
del 08 ENE 24 al 05 MAR 24	594	\$3,080.00	\$3,080.00	
del 07 NOV 23 al 08 ENE 24	592	\$3,029.00	\$3,029.00	
del 07 SEP 23 al 07 NOV 23	949	\$4,883.00	\$4,883.00	

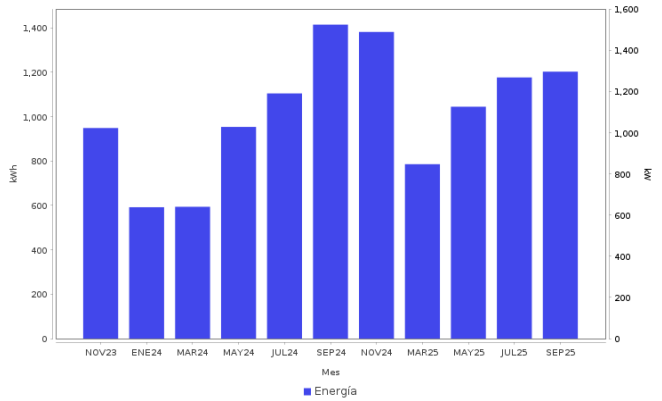

Datos Fiscales del Receptor Cadena Original Este documento es una representación impresa de un CFDI PPD
RFC: RFC Razón Social: Régimen Fiscal: 000 Uso CFDI: CP: 00000 AC Folio: 000133143463 Folio Fiscal: N. Certificado del SAT: No. certificado del CSD: Fecha y hora de certificación: Unidad de medi
da: kWh

Instancias y recursos a disposición de los usuarios para atender quejas:



Profeco
Procuraduría Federal
del Consumidor

¡AVISO IMPORTANTE!

Tu comprobante fiscal es emitido por Comision Federal de Electricidad con el RFC CFE 370814Q10.
No desperdicies energia electrica, cuida el medio ambiente. Nuestro compromiso es seguir conectados contigo.
Corte a partir del 23 NOV 25.
Su consumo de energia electrica esta dentro del rango excedente.
Le invitamos a que se registre en nuestro portal y disfrute de la comodidad de nuestros servicios en linea.

Conoce los servicios de los diferentes suministradores: <http://usuariocalificado.cre.gob.mx/UsuarioCalificado/ListadoSuministrador>

TAMBIÉN PUEDES PAGAR TU RECIBO EN:



Banco del Bienestar, Bancomer, Inbursa, Santander, Banamex, Banjercito, Scotiabank, HSBC, CIBanco, Afirme, Multiva, Banco del Bajío, Banco Azteca, BanCoppel.