



Comisión Federal de Electricidad®

Comisión Federal de Electricidad  
Av. Paseo de la Reforma 164, Col. Juárez,  
Alcaldía: Cuauhtémoc, Código Postal: 06600,  
Ciudad de México. RFC: CFE370814Q10

## BLANCO ESQUIVEL JULIO

COPERNICO 275 A

PROGRESOC.P.78370

SAN LUIS POTOSI,SLP

**NO. DE SERVICIO:**931120103290

**RMU:**78370 12-01-09 XAXX-010101 001 CFE

**CUENTA:**01DU05B010127460

**LÍMITE DE PAGO:**16 NOV 25

**CORTE A PARTIR:**17 NOV 25

**TARIFA:**PDBT**NO. MEDIDOR:**KG848L

**MULTIPLICADOR:**1

**NO HILOS:**1

**PERIODO FACTURADO:**30 AGO 25-29 OCT 25

TOTAL A PAGAR:

# \$2,914

(DOS MIL NOVECIENTOS CATORCE PESOS M.N.)



Concepto	Lectura actual		Lectura anterior		Total periodo	Precio (MXN)	Subtotal (MXN)
	Medida	X Estimada	Medida	X Estimada			
Energía (kWh)	18,198		17,628		570		
Este gráfico refleja tu nivel de consumo. A menor uso, mayor apoyo.							Subtotal

Costos de la energía en el Mercado Eléctrico Mayorista				
Concepto	\$	\$/kW	\$/kWh	Importe (MXN)
Suministro	68.80	0.00	0.00	68.80
Distribución	0.00	0.00	665.99	665.99
Transmisión	0.00	0.00	103.11	103.11
CENACE	0.00	0.00	6.04	6.04
Energía	0.00	0.00	1,022.01	1,022.01
Capacidad	0.00	0.00	641.82	641.82
SCnMEM(1)	0.00	0.00	3.53	3.53

Desglose del importe a pagar	
Concepto	Importe (MXN)
Cargo Fijo(3)	68.80
Energía	2,442.50
Subtotal	2,511.30
IVA 16%	401.81
Fac. del Periodo	2,913.11
Adeudo Anterior	3,345.98
Su Pago	-3,345.00
<b>Total</b>	<b>2,914.09</b>

Fecha, hora y lugar de impresión:25/11/2025 11:33:01hrsGenaro Codina155Jardines Del EstadoSan Luis PotosiSan Luis PotosiSan Luis PotosiMexicoC.P. 78280

(1) SCnMEM: Costos relacionados con los servicios del Mercado. (2) DAP: Derecho al Alumbrado Público. (3) Cargos o créditos: Diversos conceptos que se pueden incluir en el aviso recibo relacionados con el suministro.



78370 12-01-09 XAXX-010101 001 CFE  
01 931120103290 251116 000002914 0

01DU05B010127460Repartir



# \$2,914

(DOS MIL NOVECIENTOS CATORCE PESOS M.N.)

# CONSUMO HISTÓRICO

Período	kWh	Importe	Pagos	Pendientes de Pago
del 30 JUN 25 al 30 AGO 25	654	\$3,345.00	\$3,345.00	
del 29 ABR 25 al 30 JUN 25	844	\$4,184.00	\$4,184.00	
del 27 FEB 25 al 29 ABR 25	656	\$3,271.00	\$3,271.00	
del 30 DIC 24 al 27 FEB 25	288	\$1,479.00	\$1,479.00	
del 29 OCT 24 al 30 DIC 24	559	\$2,811.00	\$2,811.00	
del 28 AGO 24 al 29 OCT 24	705	\$3,521.00	\$3,521.00	
del 28 JUN 24 al 28 AGO 24	748	\$3,709.00	\$3,709.00	
del 29 ABR 24 al 28 JUN 24	923	\$4,471.00	\$4,471.00	
del 28 FEB 24 al 29 ABR 24	727	\$3,541.00	\$3,541.00	
del 28 DIC 23 al 28 FEB 24	528	\$2,566.00	\$2,566.00	
del 28 OCT 23 al 28 DIC 23	504	\$2,460.00	\$2,460.00	

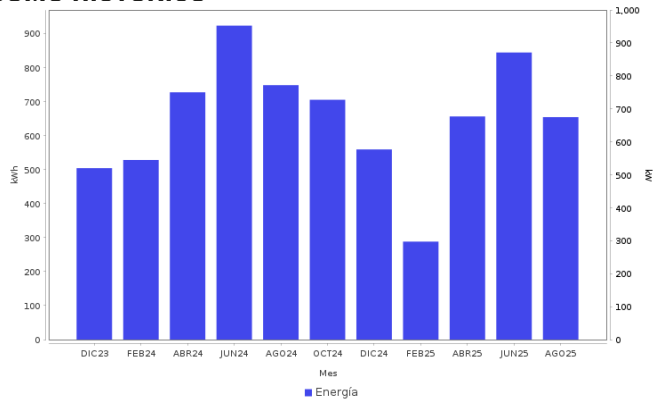

## AHORRO DE ENERGÍA INSTALACIÓN ELÉCTRICA

- Si los interruptores de seguridad están desgastados, reemplázalos; si los cables de la **caja de fusibles** se calientan, es necesario cambiarlos por otros del calibre adecuado.



**Datos Fiscales del Receptor Cadena Original Este documento es una representación impresa de un CFDI PPD**  
 RFC: RFC Razón Social: Régimen Fiscal: 000 Uso CFDI: CP: 00000 AC Folio: 000066072663 Folio Fiscal: N. Certificado del SAT: No. certificado del CSD: Fecha y hora de certificación: Unidad de medida: kWh  
 |||||

Instancias y recursos a disposición de los usuarios para atender quejas:



**¡AVISO IMPORTANTE!**

Tu comprobante fiscal es emitido por Comisión Federal de Electricidad con el RFC CFE 370814QI0.  
 No desperdices energía eléctrica, cuida el medio ambiente. Nuestro compromiso es seguir conectados contigo.  
 Corte a partir del 17 NOV 25.  
 Su consumo de energía eléctrica está dentro del rango excedente.  
 Le invitamos a que se registre en nuestro portal y disfrute de la comodidad de nuestros servicios en línea.

Conoce los servicios de los diferentes suministradores: <http://usuariocalificado.cre.gob.mx/UsuarioCalificado/ListadoSuministrador>

**TAMBIÉN PUEDES PAGAR TU RECIBO EN:**



Banco del Bienestar, Bancomer, Inbursa, Santander, Banamex, Banjercito, Scotiabank, HSBC, Citibanco, Afirme, Multiva, Banco del Bajío, Banco Azteca, BanCoppel.  
 Son más de 100,000 establecimientos autorizados, consulta el portal [cfe.mx](http://cfe.mx) en la sección medios de pago.