



Comisión Federal de Electricidad®

Comisión Federal de Electricidad
Av. Paseo de la Reforma 164, Col. Juárez,
Alcaldía: Cuauhtémoc, Código Postal: 06600,
Ciudad de México. RFC: CFE370814Q10

DAMIAN CHAN AITIANA GUADALUPE

CALLE 29 12 A
12 Y 14
SEYBAPLAYAC.P.24460
SEYBA PLAYA,CAMP.

NO. DE SERVICIO:790240101034

RMU:24460 24-01-17 DACA-961017 005 CFE

CUENTA:26DW04C352610817

LÍMITE DE PAGO:01 SEP 25

CORTE A PARTIR:02 SEP 25

TARIFA:1**FNO. MEDIDOR:**JAU128

MULTIPLICADOR:1
NO HILOS:2

PERIODO FACTURADO:17 JUN 25-18 AGO 25

TOTAL A PAGAR:

\$12,139

(DOCE MIL CIENTO TREINTA Y NUEVE PESOS M.N.)



Concepto	Lectura actual		Lectura anterior		Total periodo	Precio (MXN)	Subtotal (MXN)
	Medida <input checked="" type="checkbox"/>	Estimada <input type="checkbox"/>	Medida <input checked="" type="checkbox"/>	Estimada <input type="checkbox"/>			
Energía (kWh)	19,242		15,821		3,421		
Básico					600	0.809	485.40
Intermedio1					1,800	1.004	1,807.20
Intermedio2					1,021	2.441	2,492.26



Este gráfico refleja tu nivel de consumo. A menor uso, mayor apoyo.

Subtotal

Costos de la energía en el Mercado Eléctrico Mayorista				
Concepto	\$	\$/kW	\$/kWh	Importe (MXN)
Suministro	84.32	0.00	0.00	84.32
Distribución	0.00	0.00	3,013.90	3,013.90
Transmisión	0.00	0.00	618.86	618.86
CENACE	0.00	0.00	22.24	22.24
Energía	0.00	0.00	3,075.48	3,075.48
Capacidad	0.00	0.00	1,878.13	1,878.13
SCnMEM(1)	0.00	0.00	21.21	21.21

Desglose del importe a pagar	
Concepto	Importe (MXN)
Energía	4,784.86
IVA 16%	765.58
Fac. del Periodo	5,550.44
DAP((2))	287.09
Adeudo Anterior	6,302.24
Total	12,139.77

Apoyo Gubernamental 3,929.27

Fecha, hora y lugar de impresión:25/08/2025 13:09:37hrsCalle 27 x Av. ColosioNo 49Venustiano CarranzaChampotonChampotonCampecheMexico24400

(1) SCnMEM: Costos relacionados con los servicios del Mercado. (2) DAP: Derecho al Alumbrado Público. (3) Cargos o créditos: Diversos conceptos que se pueden incluir en el aviso recibo relacionados con el suministro.



24460 24-01-17 DACA-961017 005 CFE
01 790240101034 250901 000012139 5



26DW04C352610817Repartir

-1-



\$12,139

(DOCE MIL CIENTO TREINTA Y NUEVE PESOS M.N.)

CONSUMO HISTÓRICO

Período	kWh	Importe	Pagos	Pendientes de Pago
del 15 ABR 25 al 17 JUN 25	3593	\$6,302.00		
del 13 FEB 25 al 15 ABR 25	2201	\$8,953.00	\$8,953.00	
del 17 DIC 24 al 13 FEB 25	126	\$163.00	\$163.00	
del 16 OCT 24 al 17 DIC 24	1269	\$4,650.00	\$4,650.00	
del 16 AGO 24 al 16 OCT 24	2729	\$4,626.00	\$4,626.00	
del 18 JUN 24 al 16 AGO 24	2673	\$3,455.00	\$3,455.00	
del 16 ABR 24 al 18 JUN 24	2220	\$2,449.00	\$2,449.00	
del 15 FEB 24 al 16 ABR 24	781	\$1,855.00	\$1,855.00	
del 22 ENE 24 al 15 FEB 24	229	\$1,135.00	\$1,135.00	

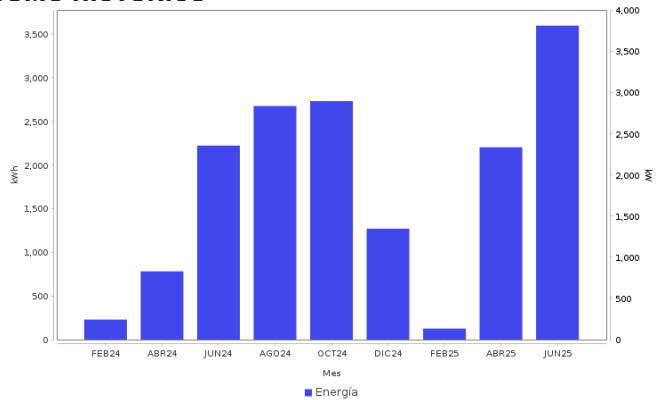

AHORRO DE ENERGÍA INSTALACIÓN ELÉCTRICA

- Si los interruptores de seguridad están desgastados, reemplázalos; si los cables de la **caja de fusibles se calientan**, es necesario cambiarlos por otros del calibre adecuado.

Datos Fiscales del Receptor Cadena Original Este documento es una representación impresa de un CFDI PPD
 RFC: DACA961017B50 Razón Social: Régimen Fiscal: 000 Uso CFDI: CP: 00000 AC Folio: 000025933256 Folio Fiscal: UUID N. Certificado del SAT: No. certificado del CSD: Fecha y hora de certificación:
 Unidad de medida: kWh
 ||1.0|UUID||||



Instancias y recursos a disposición de los usuarios para atender quejas:



¡AVISO IMPORTANTE!

Tu comprobante fiscal es emitido por Comisión Federal de Electricidad con el RFC CFE 370814QI0.
 La suma de cada pequeña acción genera un gran cambio, cuidemos el medio ambiente. Nuestro compromiso es seguir conectados contigo.

Corte a partir del 02 SEP 25.

Le invitamos a que se registre en nuestro portal y disfrute de la comodidad de nuestros servicios en línea.

Conoce los servicios de los diferentes suministradores: <http://usuariocalificado.cre.gob.mx/UsuarioCalificado/ListadoSuministrador>

TAMBIÉN PUEDES PAGAR TU RECIBO EN:



Banco del Bienestar, Bancomer, Inbursa, Santander, Banamex, Banjercito, Scotiabank, HSBC, Cí Banco, Afirme, Multiva, Banco del Bajío, Banco Azteca, BanCoppel.
 Son más de 100,000 establecimientos autorizados, consulta el portal cfe.mx en la sección medios de pago.