



Comisión Federal de Electricidad®

Comisión Federal de Electricidad
Av. Paseo de la Reforma 164, Col. Juárez,
Alcaldía: Cuauhtémoc, Código Postal: 06600,
Ciudad de México. RFC: CFE370814Q10

BRINDIS VIDAL HARVEY ANTONNI

AV HUANACASTLE 235
BARRIO CHUCAMAY
OCOZOCOAUTLAC.P.29140
OCOZOCOAUTLA DE ESPI,CHIS.

NO. DE SERVICIO:669230650320

RMU:29140 23-06-07 BIVH-920716 011 CFE

CUENTA:10DK04E010254980

LÍMITE DE PAGO:23 OCT 25

CORTE A PARTIR:24 OCT 25

TARIFA:1ANO. MEDIDOR:FDA769

MULTIPLICADOR:1
NO HILOS:1

PERIODO FACTURADO:05 AGO 25-06 OCT 25

TOTAL A PAGAR:

\$1,418

(UN MIL CUATROCIENTOS DIECIOCHO PESOS M.N.)



Concepto	Lectura actual		Lectura anterior		Total periodo	Precio (MXN)	Subtotal (MXN)
	Medida <input checked="" type="checkbox"/> Estimada <input type="checkbox"/>		Medida <input checked="" type="checkbox"/> Estimada <input type="checkbox"/>				
Energía (kWh)	4,718		4,183		535		
Básico					200	0.977	195.40
Intermedio					100	1.131	113.10
Excedente					235	3.889	913.91



Este gráfico refleja tu nivel de consumo. A menor uso, mayor apoyo.

Subtotal

Costos de la energía en el Mercado Eléctrico Mayorista				
Concepto	\$	\$/kW	\$/kWh	Importe (MXN)
Suministro	80.22	0.00	0.00	80.22
Distribución	0.00	0.00	651.63	651.63
Transmisión	0.00	0.00	96.78	96.78
CENACE	0.00	0.00	5.67	5.67
Energía	0.00	0.00	455.82	455.82
Capacidad	0.00	0.00	285.16	285.16
SCnMEM(1)	0.00	0.00	3.32	3.32

Desglose del importe a pagar	
Concepto	Importe (MXN)
Energía	1,222.42
IVA 16%	195.59
Total	1,418.01

Apoyo Gubernamental 356.18

Fecha, hora y lugar de impresión:17/10/2025 19:16:54hrs6a. Oriente SurNo.727Barrio San RamonOcozocoautlaOcozocoautlaChiapasMexico29140

(1) SCnMEM: Costos relacionados con los servicios del Mercado. (2) DAP: Derecho al Alumbrado Público. (3) Cargos o créditos: Diversos conceptos que se pueden incluir en el aviso recibo relacionados con el suministro.



29140 23-06-07 BIVH-920716 011 CFE
01 669230650320 251023 000001418 8

10DK04E010254980Repartir



\$1,418

(UN MIL CUATROCIENTOS DIECIOCHO PESOS M.N.)

CONSUMO HISTÓRICO

Período	kWh	Importe	Pagos	Pendientes de Pago
del 05 JUN 25 al 05 AGO 25	520	\$1,340.00	\$1,340.00	
del 04 ABR 25 al 05 JUN 25	666	\$1,960.00	\$1,960.00	
del 05 FEB 25 al 04 ABR 25	400	\$854.00	\$854.00	
del 06 DIC 24 al 05 FEB 25	287	\$390.00	\$390.00	
del 08 OCT 24 al 06 DIC 24	307	\$436.00	\$436.00	
del 07 AGO 24 al 06 OCT 24	505	\$1,228.00	\$1,228.00	
del 05 JUN 24 al 07 AGO 24	574	\$1,515.00	\$1,515.00	
del 05 ABR 24 al 05 JUN 24	757	\$2,284.00	\$2,284.00	
del 07 FEB 24 al 05 ABR 24	120	\$142.00	\$142.00	
del 06 DIC 23 al 07 FEB 24	32	\$59.00	\$59.00	
del 04 OCT 23 al 06 DIC 23	12	\$59.00	\$59.00	

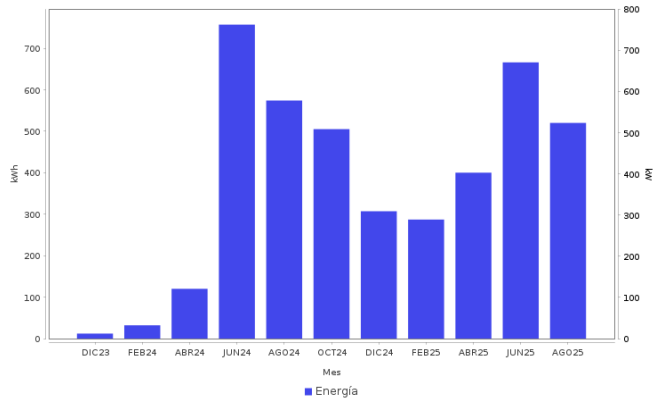

AHORRO DE ENERGÍA INSTALACIÓN ELÉCTRICA

- Si los interruptores de seguridad están desgastados, reemplázalos; si los cables de la **caja de fusibles se calientan**, es necesario cambiarlos por otros del calibre adecuado.



Datos Fiscales del Receptor Cadena Original Este documento es una representación impresa de un CFDI PPD
 RFC: RFC Razón Social: Régimen Fiscal: 000 Uso CFDI: CP: 00000 AC Folio: 000101227894 Folio Fiscal: N. Certificado del SAT: No. certificado del CSD: Fecha y hora de certificación: Unidad de medida: kWh
 |||||

Instancias y recursos a disposición de los usuarios para atender quejas:



¡AVISO IMPORTANTE!

Tu comprobante fiscal es emitido por Comisión Federal de Electricidad con el RFC CFE 370814QI0.
 ¿Confort o desperdicio? Cuida tu consumo eléctrico. Nuestro compromiso es seguir conectados contigo.
 Corte a partir del 24 OCT 25.

Con este consumo se redujo el porcentaje de la aportación otorgada por el Gobierno Federal. Ahorrar luz podría representar beneficios en su gasto familiar.

Conoce los servicios de los diferentes suministradores: <http://usuariocalificado.cre.gob.mx/UsuarioCalificado/ListadoSuministrador>

TAMBIÉN PUEDES PAGAR TU RECIBO EN:



Banco del Bienestar, Bancomer, Inbursa, Santander, Banamex, Banjercito, Scotiabank, HSBC, Citibanco, Afirme, Multiva, Banco del Bajío, Banco Azteca, BanCoppel.
 Son más de 100,000 establecimientos autorizados, consulta el portal cfe.mx en la sección medios de pago.