



Comisión Federal de Electricidad®

Comisión Federal de Electricidad  
Av. Paseo de la Reforma 164, Col. Juárez,  
Alcaldía: Cuauhtémoc, Código Postal: 06600,  
Ciudad de México. RFC: CFE370814Q10

## RAMOS MURUATO MARY CARMEN

CALLE DR GUSTAVO BAZ 4  
EBANO Y C F E  
LOMAS DE SAN AGUSTIN C.P. 53490  
NAUCALPAN DE JUAREZ, MEX.

**NO. DE SERVICIO:** 140120700487

**RMU:** 53490 12-07-05 RALA-690610 001 CFE

**CUENTA:** 12DL70F311262450

**LÍMITE DE PAGO:** 25 OCT 2025

**CORTE A PARTIR:** 26 OCT 2025

**TARIFA:** 01 **NO. MEDIDOR:** Y396CL

**MULTIPLICADOR:** 1  
**NO HILOS:** 2

**PERIODO FACTURADO:** 08 AGO 25-08 OCT 25

TOTAL A PAGAR:

# \$2,943

(DOS MIL NOVECIENTOS CUARENTA Y TRES PESOS M.N.)



Concepto	Lectura actual		Lectura anterior		Total periodo	Precio (MXN)	Subtotal (MXN)
	Medida <input checked="" type="checkbox"/>	Estimada <input type="checkbox"/>	Medida <input checked="" type="checkbox"/>	Estimada <input type="checkbox"/>			
<b>Energía (kWh)</b>	11,256		10,462		794		
Básico					150	1.095	164.25
Intermedio					130	1.330	172.90
Excedente					514	3.889	1,998.94



Este gráfico refleja tu nivel de consumo. A menor uso, mayor apoyo.

Subtotal

Costos de la energía en el Mercado Eléctrico Mayorista				
Concepto	\$	\$/kW	\$/kWh	Importe (MXN)
Suministro	112.72	0.00	0.00	112.72
Distribución	0.00	0.00	694.43	694.43
Transmisión	0.00	0.00	143.63	143.63
CENACE	0.00	0.00	8.42	8.42
Energía	0.00	0.00	731.27	731.27
Capacidad	0.00	0.00	574.06	574.06
SCnMEM(1)	0.00	0.00	4.92	4.92

Desglose del importe a pagar	
Concepto	Importe (MXN)
Energía	2,336.10
IVA 16%	373.78
Fac. del Periodo	2,709.88
DAP(2)	233.61
<b>Total</b>	<b>2,943.49</b>

Fecha, hora y lugar de impresión: 26/11/2025 10:55:15hrs Av. De Los Alcañfores/rCol. Jardines De San Mateo Naucalpan/Naucalpan De Juarez Edo. Mex. México CP. 53100

(1) SCnMEM: Costos relacionados con los servicios del Mercado. (2) DAP: Derecho al Alumbrado Público. (3) Cargos o créditos: Diversos conceptos que se pueden incluir en el aviso recibo relacionados con el suministro.



53490 12-07-05 RALA-690610 001 CFE  
01 140120700487 251025 000002943 8



12DL70F311262450Buro De Credito



# \$2,943

(DOS MIL NOVECIENTOS CUARENTA Y TRES PESOS M.N.)

# CONSUMO HISTÓRICO

Período	kWh	Importe	Pagos	Pendientes de Pago
del 10 JUN 25 al 08 AGO 25	727	\$2,597.00	\$2,597.00	
del 10 ABR 25 al 10 JUN 25	667	\$2,287.00	\$2,287.00	
del 10 FEB 25 al 10 ABR 25	591	\$1,907.00	\$1,907.00	
del 10 DIC 24 al 10 FEB 25	484	\$1,383.00	\$1,383.00	
del 09 OCT 24 al 10 DIC 24	0	\$66.00	\$66.00	
del 08 AGO 24 al 09 OCT 24	0	\$66.00	\$66.00	
del 10 JUN 24 al 08 AGO 24	0	\$65.00	\$65.00	
del 10 ABR 24 al 10 JUN 24	197	\$270.00	\$270.00	
del 09 FEB 24 al 10 ABR 24	437	\$1,119.00	\$1,119.00	
del 11 DIC 23 al 09 FEB 24	414	\$1,612.00	\$1,612.00	
del 09 OCT 23 al 10 OCT 23	0			

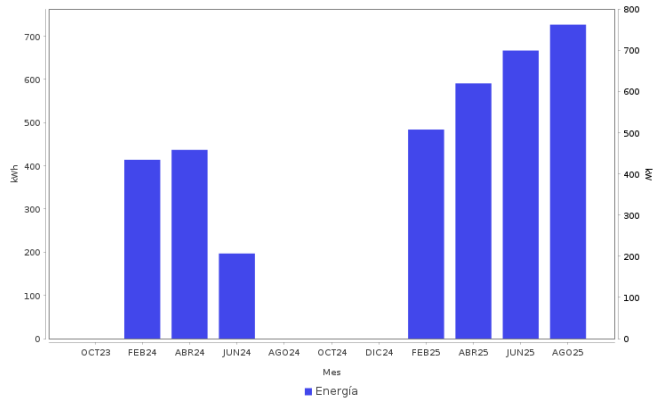

## AHORRO DE ENERGÍA INSTALACIÓN ELÉCTRICA

- Si los interruptores de seguridad están desgastados, reemplázalos; si los cables de la **caja de fusibles** se calientan, es necesario cambiarlos por otros del calibre adecuado.

**Datos Fiscales del Receptor Cadena Original Este documento es una representación impresa de un CFDI PPD**  
 RFC: RALAG0610529 Razón Social: Régimen Fiscal: 000 Uso CFDI: CP: 00000 AC Folio: 000310873722 Folio Fiscal: UIUD N. Certificado del SAT: No. certificado del CSD: Fecha y hora de certificación:  
 Unidad de medida: kWh  
 ||1.0|UIUD||||



Instancias y recursos a disposición de los usuarios para atender quejas:



**¡AVISO IMPORTANTE!**

Tu comprobante fiscal es emitido por Comisión Federal de Electricidad con el RFC CFE 370814QI0.  
 ¿Confort o desperdicio? Cuida tu consumo eléctrico. Nuestro compromiso es seguir conectados contigo.  
 Corte a partir del 26 OCT 2025.  
 Su consumo de energía eléctrica está dentro del rango de consumo EXCEDENTE, que es mayor a 280 kWh bimestrales.  
 Le invitamos a que se registre en nuestro portal y disfrute de la comodidad de nuestros servicios en línea.

Conoce los servicios de los diferentes suministradores: <http://usuariocalificado.cre.gob.mx/UsuarioCalificado/ListadoSuministrador>

TAMBIÉN PUEDES PAGAR TU RECIBO EN:



Banco del Bienestar, Bancomer, Inbursa, Santander, Banamex, Banjercito, Scotiabank, HSBC, Cí Banco, Afirme, Multiva, Banco del Bajío, Banco Azteca, BanCoppel.  
 Son más de 100,000 establecimientos autorizados, consulta el portal [cfe.mx](http://cfe.mx) en la sección medios de pago.