



Comisión Federal de Electricidad®

Comisión Federal de Electricidad
Av. Paseo de la Reforma 164, Col. Juárez,
Alcaldía: Cuauhtémoc, Código Postal: 06600,
Ciudad de México. RFC: CFE370814Q10

LOPEZ CRUZ EDUARDO ENRIQUE

PROGRESO 18 CP.68213
UNION HIDALGO
SN FCO TELIXTLAHUACUC.P.68213
TELIXTLAHUACA,OAX

NO. DE SERVICIO:686180812716

RMU:68213 18-09-04 LOCE-820303 001 CFE

CUENTA:30DK09J453021460

LÍMITE DE PAGO:06 NOV 25

CORTE A PARTIR:07 NOV 25

TARIFA:01**NO. MEDIDOR:**H615KR

MULTIPLICADOR:1

NO HILOS:1

PERIODO FACTURADO:19 AGO 25-20 OCT 25

TOTAL A PAGAR:

\$2,964

(DOS MIL NOVECIENTOS SESENTA Y CUATRO PESOS M.N.)



Concepto	Lectura actual		Lectura anterior		Total periodo	Precio (MXN)	Subtotal (MXN)
	Medida <input checked="" type="checkbox"/> Estimada <input type="checkbox"/>		Medida <input checked="" type="checkbox"/> Estimada <input type="checkbox"/>				
Energía (kWh)	15,951		15,143		808		
Básico					150	1.095	164.25
Intermedio					130	1.330	172.90
Excedente					528	3.889	2,053.39



Este gráfico refleja tu nivel de consumo. A menor uso, mayor apoyo.

Subtotal

Costos de la energía en el Mercado Eléctrico Mayorista				
Concepto	\$	\$/kW	\$/kWh	Importe (MXN)
Suministro	80.22	0.00	0.00	80.22
Distribución	0.00	0.00	984.14	984.14
Transmisión	0.00	0.00	146.17	146.17
CENACE	0.00	0.00	8.56	8.56
Energía	0.00	0.00	688.42	688.42
Capacidad	0.00	0.00	430.66	430.66
SCnMEM(1)	0.00	0.00	5.01	5.01

Desglose del importe a pagar	
Concepto	Importe (MXN)
Energía	2,390.54
IVA 16%	382.49
Fac. del Periodo	2,773.03
DAP((2))	191.24
Adeudo Anterior	2,785.62
Su Pago	-2,785.00
Total	2,964.89

Fecha, hora y lugar de impresión:20/11/2025 14:59:04hrsCalle CentenarioNo.21Col CentroVilla de EtlaEtlaOaxacaMexicoCP 68200

(1) SCnMEM: Costos relacionados con los servicios del Mercado. (2) DAP: Derecho al Alumbrado Público. (3) Cargos o créditos: Diversos conceptos que se pueden incluir en el aviso recibo relacionados con el suministro.



68213 18-09-04 LOCE-820303 001 CFE
01 686180812716 251106 000002964 4

30DK09J453021460Repartir



\$2,964

(DOS MIL NOVECIENTOS SESENTA Y CUATRO PESOS M.N.)

CONSUMO HISTÓRICO

Período	kWh	Importe	Pagos	Pendientes de Pago
del 19 JUN 25 al 19 AGO 25	775	\$2,785.00	\$2,785.00	
del 22 ABR 25 al 19 JUN 25	841	\$3,078.00	\$3,078.00	
del 19 FEB 25 al 22 ABR 25	934	\$3,494.00	\$3,494.00	
del 20 DIC 24 al 19 FEB 25	663	\$2,200.00	\$2,200.00	
del 22 OCT 24 al 20 DIC 24	538	\$1,602.00	\$1,602.00	
del 21 AGO 24 al 22 OCT 24	532	\$1,563.00	\$1,563.00	
del 19 JUN 24 al 21 AGO 24	734	\$2,479.00	\$2,479.00	
del 19 ABR 24 al 19 JUN 24	597	\$1,838.00	\$1,838.00	
del 21 FEB 24 al 19 ABR 24	319	\$567.00	\$567.00	
del 20 DIC 23 al 21 FEB 24	477	\$1,273.00	\$1,273.00	
del 19 OCT 23 al 20 DIC 23	346	\$678.00	\$678.00	

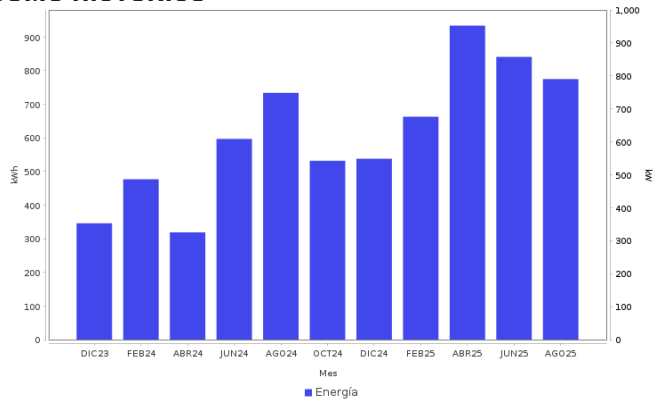

AHORRO DE ENERGÍA INSTALACIÓN ELÉCTRICA

- Si los interruptores de seguridad están desgastados, reemplázalos; si los cables de la **caja de fusibles se calientan**, es necesario cambiarlos por otros del calibre adecuado.



Datos Fiscales del Receptor Cadena Original Este documento es una representación impresa de un CFDI PPD
 RFC: LOCEB20303GR0 Razón Social: Régimen Fiscal: 000 Uso CFDI: CP: 00000 AC Folio: 000075962095 Folio Fiscal: UUID N. Certificado del SAT: No. certificado del CSD: Fecha y hora de certificación:
 Unidad de medida: kWh
 [1.0]UUID[1111]

Instancias y recursos a disposición de los usuarios para atender quejas:



¡AVISO IMPORTANTE!

Tu comprobante fiscal es emitido por Comisión Federal de Electricidad con el RFC CFE 370814QI0.
 ¿Confort o desperdicio? Cuida tu consumo eléctrico. Nuestro compromiso es seguir conectados contigo.
 Corte a partir del 07 NOV 25.
 Su consumo de energía eléctrica está dentro del rango de consumo EXCEDENTE, que es mayor a 280 kWh bimestrales.
 Le invitamos a que se registre en nuestro portal y disfrute de la comodidad de nuestros servicios en línea.

Conoce los servicios de los diferentes suministradores: <http://usuariocalificado.cre.gob.mx/UsuarioCalificado/ListadoSuministrador>

TAMBIÉN PUEDES PAGAR TU RECIBO EN:



Banco del Bienestar, Bancomer, Inbursa, Santander, Banamex, Banjerillo, Scotiabank, HSBC, Citibanco, Afirme, Multiva, Banco del Bajío, Banco Azteca, BanCoppel.
 Son más de 100,000 establecimientos autorizados, consulta el portal cfe.mx en la sección medios de pago.