



Comisión Federal de Electricidad®

Comisión Federal de Electricidad
Av. Paseo de la Reforma 164, Col. Juárez,
Alcaldía: Cuauhtémoc, Código Postal: 06600,
Ciudad de México. RFC: CFE370814Q10

HERNANDEZ FLORES MARCELINA

5 DE MAYO NUM. 7
CUAHUTEMOC Y MANUEL BRAVO
TLACOLULA DE MATAMOU.C.P. 70400
TLACOLULA DE MATAMOR, OAX

NO. DE SERVICIO: 682050501837

RMU: 70403 05-05-24 XAXX-010101 001 CFE

CUENTA: 18DK09D030612720

LÍMITE DE PAGO: 28 OCT 25

CORTE A PARTIR: 29 OCT 25

TARIFA: 01 **NO. MEDIDOR:** 8F603M

MULTIPLICADOR: 1
NO HILOS: 1

PERIODO FACTURADO: 11 AGO 25-10 OCT 25

TOTAL A PAGAR:

\$1,224

(UN MIL DOSCIENTOS VEINTICUATRO PESOS M.N.)



Concepto	Lectura actual		Lectura anterior		Total periodo	Precio (MXN)	Subtotal (MXN)
	Medida <input checked="" type="checkbox"/>	Estimada <input type="checkbox"/>	Medida <input checked="" type="checkbox"/>	Estimada <input type="checkbox"/>			
Energía (kWh)	34,229		33,782		447		
Básico					150	1.095	164.25
Intermedio					130	1.330	172.90
Excedente					167	3.889	649.46



Este gráfico refleja tu nivel de consumo. A menor uso, mayor apoyo.

Subtotal

Costos de la energía en el Mercado Eléctrico Mayorista				
Concepto	\$	\$/kW	\$/kWh	Importe (MXN)
Suministro	80.22	0.00	0.00	80.22
Distribución	0.00	0.00	544.45	544.45
Transmisión	0.00	0.00	80.86	80.86
CENACE	0.00	0.00	4.74	4.74
Energía	0.00	0.00	380.84	380.84
Capacidad	0.00	0.00	238.25	238.25
SCnMEM(1)	0.00	0.00	2.77	2.77

Desglose del importe a pagar	
Concepto	Importe (MXN)
Energía	986.61
IVA 16%	157.86
Fac. del Periodo	1,144.47
DAP((2))	78.93
Adeudo Anterior	1,511.81
Su Pago	-1,511.00
Total	1,224.21

Apoyo Gubernamental 345.52

Fecha, hora y lugar de impresión: 25/11/2025 18:04:36 hrs Carr. a Díaz Ordaz sn frente al IMSS Col Centro Tlacolula de Matamoros Tlacolula Oaxaca México CP 70400

(1) SCnMEM: Costos relacionados con los servicios del Mercado. (2) DAP: Derecho al Alumbrado Público. (3) Cargos o créditos: Diversos conceptos que se pueden incluir en el aviso recibo relacionados con el suministro.



70403 05-05-24 XAXX-010101 001 CFE
01 682050501837 251028 000001224 3

18DK09D030612720 Repartir



\$1,224

(UN MIL DOSCIENTOS VEINTICUATRO PESOS M.N.)

CONSUMO HISTÓRICO

Período	kWh	Importe	Pagos	Pendientes de Pago
del 11 JUN 25 al 11 AGO 25	509	\$1,511.00	\$1,511.00	
del 10 ABR 25 al 11 JUN 25	602	\$1,942.00	\$1,942.00	
del 11 FEB 25 al 10 ABR 25	511	\$1,499.00	\$1,499.00	
del 12 DIC 24 al 11 FEB 25	537	\$1,609.00	\$1,609.00	
del 14 OCT 24 al 12 DIC 24	493	\$1,393.00	\$1,393.00	
del 13 AGO 24 al 14 OCT 24	553	\$1,661.00	\$1,661.00	
del 11 JUN 24 al 13 AGO 24	658	\$2,130.00	\$2,130.00	
del 11 ABR 24 al 11 JUN 24	708	\$2,343.00	\$2,343.00	
del 13 FEB 24 al 11 ABR 24	514	\$1,449.00	\$1,449.00	
del 12 DIC 23 al 13 FEB 24	503	\$1,389.00	\$1,389.00	
del 11 OCT 23 al 12 DIC 23	558	\$1,621.00	\$1,621.00	

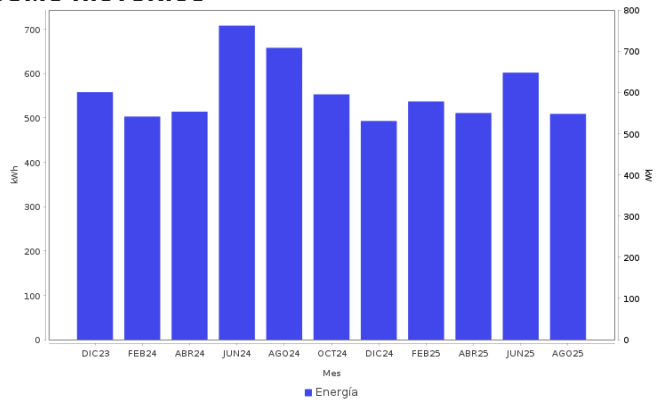

AHORRO DE ENERGÍA INSTALACIÓN ELÉCTRICA

- Si los interruptores de seguridad están desgastados, reemplázalos; si los cables de la **caja de fusibles se calientan**, es necesario cambiarlos por otros del calibre adecuado.

Datos Fiscales del Receptor Cadena Original Este documento es una representación impresa de un CFDI PPD
 RFC: RFC Razón Social: Régimen Fiscal: 000 Uso CFDI: CP: 00000 AC Folio: 000075848334 Folio Fiscal: N. Certificado del SAT: No. certificado del CSD: Fecha y hora de certificación: Unidad de medida: kWh
 |||||



Instancias y recursos a disposición de los usuarios para atender quejas:



¡AVISO IMPORTANTE!

Tu comprobante fiscal es emitido por Comisión Federal de Electricidad con el RFC CFE 370814QI0.
 ¿Confort o desperdicio? Cuida tu consumo eléctrico. Nuestro compromiso es seguir conectados contigo.
 Corte a partir del 29 OCT 25.
 Su consumo de energía eléctrica está dentro del rango de consumo EXCEDENTE, que es mayor a 280 kWh bimestrales.
 Le invitamos a que se registre en nuestro portal y disfrute de la comodidad de nuestros servicios en línea.

Conoce los servicios de los diferentes suministradores: <http://usuariocalificado.cre.gob.mx/UsuarioCalificado/ListadoSuministrador>

TAMBIÉN PUEDES PAGAR TU RECIBO EN:



Banco del Bienestar, Bancomer, Inbursa, Santander, Banamex, Banjercito, Scotiabank, HSBC, Cíbarco, Afirme, Multiva, Banco del Bajío, Banco Azteca, BanCoppel.
 Son más de 100,000 establecimientos autorizados, consulta el portal cfe.mx en la sección medios de pago.