



Comisión Federal de Electricidad®

Comisión Federal de Electricidad
Av. Paseo de la Reforma 164, Col. Juárez,
Alcaldía: Cuauhtémoc, Código Postal: 06600,
Ciudad de México. RFC: CFE370814Q10

GUTIERREZ ZAPIEN BLANCA ESTHEL

C 28 43 Y PEDRO GASTELUM
27 28
SANTA CECILIA.P.83624
CABORCA,Son.

NO. DE SERVICIO:552920400666

RMU:83624 92-04-11 XAXX-010101 001 CFE

CUENTA:64DB15A016713115

LÍMITE DE PAGO:22 NOV 25

CORTE A PARTIR:23 NOV 25

TARIFA:1**ENO. MEDIDOR:**WDJ931

MULTIPLICADOR:1
NO HILOS:2

PERIODO FACTURADO:03 OCT 25-04 NOV 25

TOTAL A PAGAR:

\$838

(OCHOCIENTOS TREINTA Y OCHO PESOS M.N.)



Concepto	Lectura actual		Lectura anterior		Total periodo	Precio (MXN)	Subtotal (MXN)
	Medida <input checked="" type="checkbox"/> Estimada <input type="checkbox"/>		Medida <input checked="" type="checkbox"/> Estimada <input type="checkbox"/>				
Energía (kWh)	18,476		17,585		891		
Básico					300	0.818	245.40
Intermedio1					450	1.016	457.20
Intermedio2					141	1.318	185.83



Este gráfico refleja tu nivel de consumo. A menor uso, mayor apoyo.

Subtotal

Costos de la energía en el Mercado Eléctrico Mayorista				
Concepto	\$	\$/kW	\$/kWh	Importe (MXN)
Suministro	77.77	0.00	0.00	77.77
Distribución	0.00	0.00	660.50	660.50
Transmisión	0.00	0.00	161.18	161.18
CENACE	0.00	0.00	9.44	9.44
Energía	0.00	0.00	702.11	702.11
Capacidad	0.00	0.00	453.52	453.52
SCnMEM(1)	0.00	0.00	5.52	5.52

Apoyo Gubernamental 1,181.60

Fecha, hora y lugar de impresión:13/11/2025 18:06:05hrsCALLE 10 ESQ. AVE. JOCOLONIA CENTROCABORCACABORCASONORAMEXICOCOP 83600

(1) SCnMEM: Costos relacionados con los servicios del Mercado. (2) DAP: Derecho al Alumbrado Público. (3) Cargos o créditos: Diversos conceptos que se pueden incluir en el aviso recibo relacionados con el suministro.

Desglose del importe a pagar	
Concepto	Importe (MXN)
Energía	888.44
IVA 8%	71.08
Facturacion del Periodo	959.52
ApoyoEdoSon(3))	-172.36
Subtotal	787.16
DAP(2))	51.00
Adeudo Anterior	1,718.79
Su Pago	-1,718.00
Total	838.95



83624 92-04-11 XAXX-010101 001 CFE
01 552920400666 251122 000000838 2

64DB15A016713115Repartir



\$838

(OCHOCIENTOS TREINTA Y OCHO PESOS M.N.)

CONSUMO HISTÓRICO

Período	kWh	Importe	Pagos	Pendientes de Pago
del 03 SEP 25 al 03 OCT 25	1759	\$1,718.00	\$1,718.00	
del 04 AGO 25 al 03 SEP 25	2548	\$2,719.00	\$2,719.00	
del 03 JUL 25 al 04 AGO 25	2763	\$3,606.00	\$3,606.00	
del 04 JUN 25 al 03 JUL 25	1980	\$2,025.00	\$2,025.00	
del 05 MAY 25 al 04 JUN 25	1048	\$958.00	\$958.00	
del 02 ABR 25 al 05 MAY 25	590	\$559.00	\$559.00	
del 04 MAR 25 al 02 ABR 25	491	\$1,507.00	\$1,507.00	
del 04 FEB 25 al 04 MAR 25	477	\$1,444.00	\$1,444.00	
del 03 ENE 25 al 04 FEB 25	511	\$1,578.00	\$1,578.00	
del 03 DIC 24 al 03 ENE 25	598	\$1,926.00	\$1,926.00	
del 04 NOV 24 al 03 DIC 24	510	\$1,650.00	\$1,650.00	

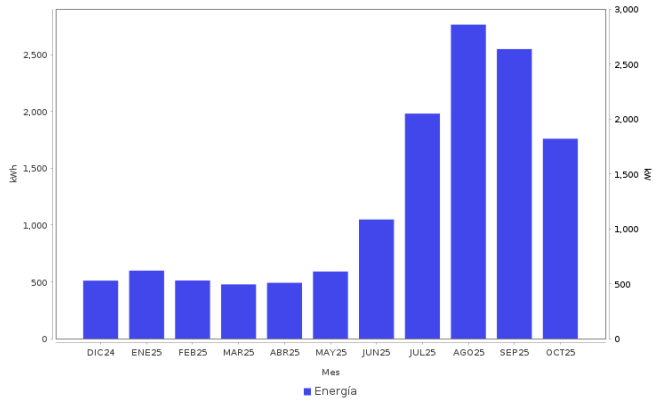

Datos Fiscales del Receptor Cadena Original Este documento es una representación impresa de un CFDI PPD
RFC: RFC Razón Social: Régimen Fiscal: 000 Uso CFDI: CP: 00000 AC Folio: 000009875096 Folio Fiscal: N. Certificado del SAT: No. certificado del CSD: Fecha y hora de certificación: Unidad de medida: kWh

Instancias y recursos a disposición de los usuarios para atender quejas:



Profeco
Procuraduría Federal
del Consumidor

¡AVISO IMPORTANTE!

*Tu comprobante fiscal es emitido por Comision Federal de Electricidad con el RFC CFE 370814Q10.
No desperdicies energia electrica, cuida el medio ambiente. Nuestro compromiso es seguir conectados contigo.
Corte a partir del 23 NOV 25.
Con este consumo se redujo la aportacion gubernamental. Ahorrar luz podria representar beneficios en su gasto familiar.
Le invitamos a que se registre en nuestro portal y disfrute de la comodidad de nuestros servicios en linea.*

Conoce los servicios de los diferentes suministradores: <http://usuariocalificado.cre.gob.mx/UsuarioCalificado/ListadoSuministrador>

TAMBIÉN PUEDES PAGAR TU RECIBO EN:



Banco del Bienestar, Bancomer, Inbursa, Santander, Banamex, Banjerito, Scotiabank, HSBC, CIBanco, Afirme, Multiva, Banco del Bajío, Banco Azteca, BanCoppel.

