



Comisión Federal de Electricidad®

Comisión Federal de Electricidad
Av. Paseo de la Reforma 164, Col. Juárez,
Alcaldía: Cuauhtémoc, Código Postal: 06600,
Ciudad de México. RFC: CFE370814Q10

UGALDE NEDA JOSE

FLORESTA SUR 670
CASI ESQ ROBLES
FLORESTA FRACC. V+C.P.91940
VERACRUZ, VER

NO. DE SERVICIO:849191000299

RMU:91940 19-10-03 UANJ-741023 005 CFE

CUENTA:02DJ06L012032650

LÍMITE DE PAGO:17 OCT 25

CORTE A PARTIR:18 OCT 25

TARIFA:1 **CNO. MEDIDOR:**Y463AG

MULTIPLICADOR:1

NO HILOS:2

PERIODO FACTURADO:31 JUL 25-01 OCT 25

TOTAL A PAGAR:

\$2,120

(DOS MIL CIENTO VEINTE PESOS M.N.)



Concepto	Lectura actual		Lectura anterior		Total periodo	Precio (MXN)	Subtotal (MXN)
	Medida <input checked="" type="checkbox"/> Estimada <input type="checkbox"/>		Medida <input checked="" type="checkbox"/> Estimada <input type="checkbox"/>				
Energía (kWh)	31,491		30,396		1,095		
Básico					300	0.977	293.10
Intermedio1					300	1.131	339.30
Intermedio2					300	1.455	436.50
Excedente					195	3.889	758.35



Este gráfico refleja tu nivel de consumo. A menor uso, mayor apoyo.

Subtotal

Costos de la energía en el Mercado Eléctrico Mayorista				
Concepto	\$	\$/kW	\$/kWh	Importe (MXN)
Suministro	94.90	0.00	0.00	94.90
Distribución	0.00	0.00	1,529.39	1,529.39
Transmisión	0.00	0.00	198.09	198.09
CENACE	0.00	0.00	11.61	11.61
Energía	0.00	0.00	926.37	926.37
Capacidad	0.00	0.00	593.49	593.49
SCnMEM(1)	0.00	0.00	6.79	6.79

Desglose del importe a pagar	
Concepto	Importe (MXN)
Energía	1,827.26
IVA 16%	292.36
Fac. del Periodo	2,119.62
Adeudo Anterior	1,172.49
Su Pago	-1,172.00
Total	2,120.11

Apoyo Gubernamental 1,533.38

Fecha, hora y lugar de impresión:06/10/2025 16:05:03hrsAV JUAN PABLO I1620FRACC. GALAXIABOCA DEL RIOBOCA DEL RIOVERACRUZMEXICO94294

(1) SCnMEM: Costos relacionados con los servicios del Mercado. (2) DAP: Derecho al Alumbrado Público. (3) Cargos o créditos: Diversos conceptos que se pueden incluir en el aviso recibo relacionados con el suministro.



02DJ06L012032650Repartir



\$2,120

(DOS MIL CIENTO VEINTE PESOS M.N.)

CONSUMO HISTÓRICO

Período	kWh	Importe	Pagos	Pendientes de Pago
del 03 JUN 25 al 31 JUL 25	865	\$1,172.00	\$1,172.00	
del 01 ABR 25 al 03 JUN 25	932	\$1,364.00	\$1,364.00	
del 30 ENE 25 al 01 ABR 25	694	\$1,989.00	\$1,989.00	
del 29 NOV 24 al 30 ENE 25	382	\$622.00	\$622.00	
del 02 OCT 24 al 29 NOV 24	654	\$1,796.00	\$1,796.00	
del 31 JUL 24 al 02 OCT 24	1067	\$1,909.00	\$1,909.00	
del 03 JUN 24 al 31 JUL 24	873	\$1,135.00	\$1,135.00	
del 01 ABR 24 al 03 JUN 24	1275	\$2,768.00	\$2,768.00	
del 30 ENE 24 al 01 ABR 24	596	\$1,507.00	\$1,507.00	
del 29 NOV 23 al 30 ENE 24	411	\$718.00	\$718.00	
del 03 OCT 23 al 29 NOV 23	747	\$2,097.00	\$2,097.00	

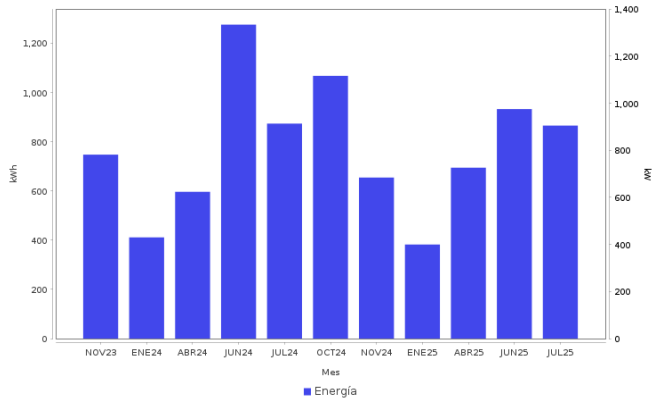

Datos Fiscales del Receptor Cadena Original Este documento es una representación impresa de un CFDI PPD

RFIC: RFC Razón Social: Régimen Fiscal: 000 Uso CFDI: CP: 00000 AC Folio: 000074977077 Folio Fiscal: N. Certificado del SAT: No. certificado del CSD: Fecha y hora de certificación: Unidad de medida: kWh

Instancias y recursos a disposición de los usuarios para atender quejas:



Profeco
Procuraduría Federal
del Consumidor

¡AVISO IMPORTANTE!

*Tu comprobante fiscal es emitido por Comision Federal de Electricidad con el RFC CFE 370814Q10.
¿Confort o desperdicio? Cuida tu consumo electrico. Nuestro compromiso es seguir conectados contigo.
Corte a partir del 18 OCT 25.*

Con este consumo se redujo la aportación gubernamental. Ahorrar luz podría representar beneficios en su gasto familiar. Le invitamos a que se registre en nuestro portal y disfrute de la comodidad de nuestros servicios en línea.

Conoce los servicios de los diferentes suministradores: <http://usuariocalificado.cre.gob.mx/UsuarioCalificado/ListadoSuministrador>

TAMBIÉN PUEDES PAGAR TU RECIBO EN:



Son más de 100,000 establecimientos autorizados, consulta el portal cfe.mx en la sección medios de pago.