



Comisión Federal de Electricidad®

Comisión Federal de Electricidad
Av. Paseo de la Reforma 164, Col. Juárez,
Alcaldía: Cuauhtémoc, Código Postal: 06600,
Ciudad de México. RFC: CFE370814Q10

GARCIA JIMENEZ GERMAN ALEXANDE

ANTONIO REYES ZURITA 211. I I
PERIFERICO
CARRIZAL COL =C.P.86108
VILLAHERMOSA CENTRO,,TAB.

NO. DE SERVICIO:749230852856

RMU:86108 23-08-21 GAJG-001118 005 CFE

CUENTA:02DK17V012023701

LÍMITE DE PAGO:17 OCT 25

CORTE A PARTIR:18 OCT 25

TARIFA:1F**NO. MEDIDOR:**DHK677

MULTIPLICADOR:1
NO HILOS:2

PERIODO FACTURADO:30 JUL 25-30 SEP 25

TOTAL A PAGAR:

\$799

(SETECIENTOS NOVENTA Y NUEVE PESOS M.N.)



Concepto	Lectura actual		Lectura anterior		Total periodo	Precio (MXN)	Subtotal (MXN)
	Medida	X Estimada	Medida	X Estimada			
Energía (kWh)	8,383		7,583		800		
Basico					600	0.812	487.20
Intermedio1					200	1.008	201.60



Este gráfico refleja tu nivel de consumo. A menor uso, mayor apoyo.

Subtotal

Costos de la energía en el Mercado Eléctrico Mayorista				
Concepto	\$	\$/kW	\$/kWh	Importe (MXN)
Suministro	80.22	0.00	0.00	80.22
Distribución	0.00	0.00	974.40	974.40
Transmisión	0.00	0.00	144.72	144.72
CENACE	0.00	0.00	5.20	5.20
Energía	0.00	0.00	688.00	688.00
Capacidad	0.00	0.00	429.60	429.60
SCnMEM(1)	0.00	0.00	4.96	4.96

Desglose del importe a pagar	
Concepto	Importe (MXN)
Energía	688.80
IVA 16%	110.21
Fac. del Periodo	799.01
Total	799.01

Apoyo Gubernamental 1,638.30

Fecha, hora y lugar de impresión:27/11/2025 16:20:28hrsAv. Adolfo Ruiz CortinesNo. 806Col. Adolfo Lopez MateosVillahermosaVillahermosaTabascoMexicoCP 86100

(1) SCnMEM: Costos relacionados con los servicios del Mercado. (2) DAP: Derecho al Alumbrado Público. (3) Cargos o créditos: Diversos conceptos que se pueden incluir en el aviso recibo relacionados con el suministro.



02DK17V012023701Repartir



\$799

(SETECIENTOS NOVENTA Y NUEVE PESOS M.N.)

CONSUMO HISTÓRICO

Período	kWh	Importe	Pagos	Pendientes de Pago
del 30 MAY 25 al 30 JUL 25	843	\$843.00	\$843.00	
del 31 MAR 25 al 30 MAY 25	830	\$821.00	\$821.00	
del 29 ENE 25 al 31 MAR 25	780	\$1,275.00	\$1,275.00	
del 29 NOV 24 al 29 ENE 25	556	\$704.00	\$704.00	
del 30 SEP 24 al 29 NOV 24	634	\$892.00	\$892.00	
del 31 JUL 24 al 30 SEP 24	772	\$732.00	\$732.00	
del 30 MAY 24 al 31 JUL 24	699	\$649.00	\$649.00	
del 01 ABR 24 al 30 MAY 24	812	\$766.00	\$766.00	
del 31 ENE 24 al 01 ABR 24	548	\$663.00	\$663.00	
del 30 NOV 23 al 31 ENE 24	256	\$187.00	\$187.00	
del 29 SEP 23 al 30 NOV 23	302	\$221.00	\$221.00	

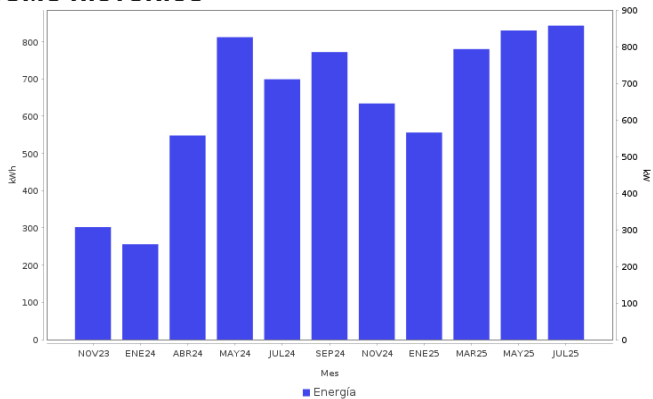

Datos Fiscales del Receptor **Cadena Original** Este documento es una representación impresa de un CFDI **PPD**
RFC: GAJ00011818A3 Razón Social: Régimen Fiscal: 000 Uso CFDI: CP: 00000 AC Folio: 000046258291 Folio Fiscal: UUID N. Certificado del SAT: No, certificado del CSD: Fecha y hora de certificación:
Unidad de medida: kWh
|1|1.0|UUID|||||

Instancias y recursos a disposición de los usuarios para atender quejas:



Profeco
Procuraduría Federal
del Consumidor

¡AVISO IMPORTANTE!

Clave de registro: CLV_REG Cuota Energética: 40500 Consumida: 32400

Tu comprobante fiscal es emitido por Comision Federal de Electricidad con el RFC CFE 370814QI0.

¿Confort o desperdicio? Cuida tu consumo eléctrico. Nuestro compromiso es seguir conectados contigo.

Corte a partir del 18 OCT 25.

¡¡Felicidades!!, usted cuida su gasto familiar. Lo invitamos a seguir ahorrando luz en su hogar.

Le invitamos a que se registre en nuestro portal y disfrute de la comodidad de nuestros servicios en línea.

Conoce los servicios de los diferentes suministradores: <http://usuariocalificado.cre.gob.mx/UsuarioCalificado/ListadoSuministrador>

TAMBIÉN PUEDES PAGAR TU RECIBO EN:



Banco del Bienestar, Bancomer, Inbursa, Santander, Banamex, Banjercito, ScotiaBank, HSBC, CIBanco, Afirme, Multiva, Banco del Bajío, Banco Azteca, BanCoppel

Son más de 100,000 establecimientos autorizados, consulta el portal cfe.mx en la sección medios de pago.

