



Comisión Federal de Electricidad®

Comisión Federal de Electricidad
Av. Paseo de la Reforma 164, Col. Juárez,
Alcaldía: Cuauhtémoc, Código Postal: 06600,
Ciudad de México. RFC: CFE370814Q10

LOPEZ PEREZ ROLANDO

PROGRESO 18
SIN ENTREGALLES
SN FCO TELIXTLAHUACUC.P.68213
TELIXTLAHUACA,OAX

NO. DE SERVICIO:686910800018

RMU:68213 91-08-01 XAXX-010101 001 CFE

CUENTA:30DK09J453021455

LÍMITE DE PAGO:06 NOV 25

CORTE A PARTIR:07 NOV 25

TARIFA:01**NO. MEDIDOR:**61VK00

MULTIPLICADOR:1
NO HILOS:1

PERIODO FACTURADO:19 AGO 25-20 OCT 25

TOTAL A PAGAR:

\$388

(TRESCIENTOS OCHENTA Y OCHO PESOS M.N.)



Concepto	Lectura actual		Lectura anterior		Total periodo	Precio (MXN)	Subtotal (MXN)
	Medida <input checked="" type="checkbox"/> Estimada <input type="checkbox"/>		Medida <input checked="" type="checkbox"/> Estimada <input type="checkbox"/>				
Energía (kWh)	22,098		21,836		262		
Basico					150	1.095	164.25
Intermedio					112	1.330	148.96



Este gráfico refleja tu nivel de consumo. A menor uso, mayor apoyo.

Subtotal

Costos de la energía en el Mercado Eléctrico Mayorista				
Concepto	\$	\$/kW	\$/kWh	Importe (MXN)
Suministro	80.22	0.00	0.00	80.22
Distribución	0.00	0.00	372.22	372.22
Transmisión	0.00	0.00	47.40	47.40
CENACE	0.00	0.00	2.78	2.78
Energía	0.00	0.00	225.06	225.06
Capacidad	0.00	0.00	140.17	140.17
SCnMEM(1)	0.00	0.00	1.62	1.62

Desglose del importe a pagar	
Concepto	Importe (MXN)
Energía	313.21
IVA 16%	50.11
Fac. del Periodo	363.32
DAP((2))	25.06
Adeudo Anterior	282.61
Su Pago	-282.00
Total	388.99

Apoyo Gubernamental 556.26

Fecha, hora y lugar de impresión:29/10/2025 20:14:33hrsCalle CentenarioNo.21Col CentroVilla de EtlaEtlaOaxacaMexicoCP 68200

(1) SCnMEM: Costos relacionados con los servicios del Mercado. (2) DAP: Derecho al Alumbrado Público. (3) Cargos o créditos: Diversos conceptos que se pueden incluir en el aviso recibo relacionados con el suministro.



68213 91-08-01 XAXX-010101 001 CFE
01 686910800018 251106 000000388 7

30DK09J453021455Repartir



\$388

(TRESCIENTOS OCHENTA Y OCHO PESOS M.N.)

CONSUMO HISTÓRICO

Período	kWh	Importe	Pagos	Pendientes de Pago
del 19 JUN 25 al 19 AGO 25	199	\$282.00	\$282.00	
del 22 ABR 25 al 19 JUN 25	237	\$342.00	\$342.00	
del 19 FEB 25 al 22 ABR 25	225	\$320.00	\$320.00	
del 20 DIC 24 al 19 FEB 25	207	\$289.00	\$289.00	
del 22 OCT 24 al 20 DIC 24	173	\$233.00	\$233.00	
del 21 AGO 24 al 22 OCT 24	202	\$277.00	\$277.00	
del 19 JUN 24 al 21 AGO 24	205	\$279.00	\$279.00	
del 19 ABR 24 al 19 JUN 24	274	\$385.00	\$385.00	
del 21 FEB 24 al 19 ABR 24	247	\$340.00	\$340.00	
del 20 DIC 23 al 21 FEB 24	232	\$315.00	\$315.00	
del 19 OCT 23 al 20 DIC 23	186	\$242.00	\$242.00	

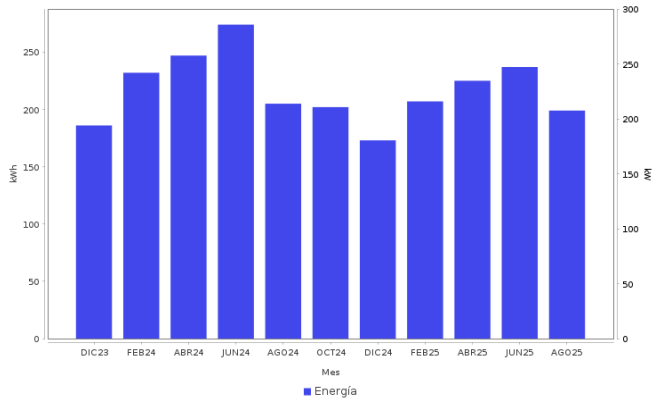

Datos Fiscales del Receptor Cadena Original Este documento es una representación impresa de un CFDI PPD
RFC: RFC Razón Social: Régimen Fiscal: 000 Uso CFDI: CP: 00000 AC Folio: 000075962094 Folio Fiscal: N. Certificado del SAT: No. certificado del CSD: Fecha y hora de certificación: Unidad de medida: kWh

Instancias y recursos a disposición de los usuarios para atender quejas:



Profeco
Procuraduría Federal
del Consumidor

¡AVISO IMPORTANTE!

*Tu comprobante fiscal es emitido por Comision Federal de Electricidad con el RFC CFE 370814QI0.
¿Confort o desperdicio? Cuida tu consumo electrico. Nuestro compromiso es seguir conectados contigo.
Corte a partir del 07 NOV 25.*

Su consumo de energía eléctrica está dentro del rango de consumo INTERMEDIO, que es mayor a 150 y menor a 280 kWh bimestrales.

Conoce los servicios de los diferentes suministradores: <http://usuariocalificado.cre.gob.mx/UsuarioCalificado/ListadoSuministrador>

TAMBIÉN PUEDES PAGAR TU RECIBO EN:



Son más de 100,000 establecimientos autorizados, consulta el portal cfe.mx en la sección medios de pago.

