



Comisión Federal de Electricidad®

Comisión Federal de Electricidad  
Av. Paseo de la Reforma 164, Col. Juárez,  
Alcaldía: Cuauhtémoc, Código Postal: 06600,  
Ciudad de México. RFC: CFE370814Q10

## HERNANDEZ CORTES LAURA

LAZARO CARDENAS 10  
LIBERTAD Y FRANCISCO I MADERO  
COL EMILIANO ZAPATARC.P.71317  
EMILIANO ZAPATA (ZAA,OAX)

**NO. DE SERVICIO:**692130115607

**RMU:**71006 13-01-29 XAXX-010101 001 CFE

**CUENTA:**15DK09TB60061221

**LÍMITE DE PAGO:**29 NOV 25

**CORTE A PARTIR:**30 NOV 25

**TARIFA:**01**NO. MEDIDOR:**2G339B

**MULTIPLICADOR:**1  
**NO HILOS:**1

**PERIODO FACTURADO:**09 SEP 25-11 NOV 25

TOTAL A PAGAR:

# \$411

(CUATROCIENTOS ONCE PESOS M.N.)



Concepto	Lectura actual		Lectura anterior		Total periodo	Precio (MXN)	Subtotal (MXN)
	Medida <input checked="" type="checkbox"/> Estimada <input type="checkbox"/>		Medida <input checked="" type="checkbox"/> Estimada <input type="checkbox"/>				
<b>Energía (kWh)</b>	19,175		18,900		275		
Basico					150	1.099	164.85
Intermedio					125	1.335	166.87



Este gráfico refleja tu nivel de consumo. A menor uso, mayor apoyo.

Subtotal

Costos de la energía en el Mercado Eléctrico Mayorista				
Concepto	\$	\$/kW	\$/kWh	Importe (MXN)
Suministro	80.22	0.00	0.00	80.22
Distribución	0.00	0.00	390.69	390.69
Transmisión	0.00	0.00	49.75	49.75
CENACE	0.00	0.00	2.92	2.92
Energía	0.00	0.00	236.23	236.23
Capacidad	0.00	0.00	147.13	147.13
SCnMEM(1)	0.00	0.00	1.71	1.71

Desglose del importe a pagar	
Concepto	Importe (MXN)
Energía	331.73
IVA 16%	53.08
Fac. del Periodo	384.81
DAP((2))	26.54
Adeudo Anterior	527.38
Su Pago	-527.00
<b>Total</b>	<b>411.73</b>

### Apoyo Gubernamental 576.92

Fecha, hora y lugar de impresión:24/11/2025 12:16:26hrsCosiojezaNo.114Col CentroVilla de ZaachilaVilla de ZaachilaOaxacaMexicoCP 71250

(1) SCnMEM: Costos relacionados con los servicios del Mercado. (2) DAP: Derecho al Alumbrado Público. (3) Cargos o créditos: Diversos conceptos que se pueden incluir en el aviso recibo relacionados con el suministro.



71006 13-01-29 XAXX-010101 001 CFE  
01 692130115607 251129 000000411 3

15DK09TB60061221Repartir



# \$411

(CUATROCIENTOS ONCE PESOS M.N.)

## CONSUMO HISTÓRICO

Período	kWh	Importe	Pagos	Pendientes de Pago
del 10 JUL 25 al 09 SEP 25	303	\$527.00	\$527.00	
del 12 MAY 25 al 10 JUL 25	238	\$345.00	\$345.00	
del 11 MAR 25 al 12 MAY 25	264	\$384.00	\$384.00	
del 10 ENE 25 al 11 MAR 25	210	\$295.00	\$295.00	
del 12 NOV 24 al 10 ENE 25	329	\$633.00	\$633.00	
del 09 SEP 24 al 12 NOV 24	365	\$795.00	\$795.00	
del 10 JUL 24 al 09 SEP 24	336	\$656.00	\$656.00	
del 10 MAY 24 al 10 JUL 24	333	\$638.00	\$638.00	
del 11 MAR 24 al 10 MAY 24	337	\$651.00	\$651.00	
del 11 ENE 24 al 11 MAR 24	245	\$336.00	\$336.00	
del 13 NOV 23 al 11 ENE 24	302	\$485.00	\$485.00	

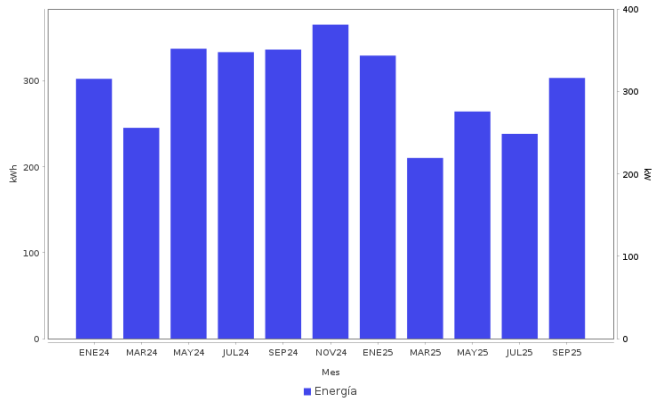

**Datos Fiscales del Receptor Cadena Original Este documento es una representación impresa de un CFDI PPD**  
RFC: RFC Razón Social: Régimen Fiscal: 000 Uso CFDI: CP: 00000 AC Folio: 000076212930 Folio Fiscal: N. Certificado del SAT: No. certificado del CSD: Fecha y hora de certificación: Unidad de medida: kWh  

**Instancias y recursos a disposición de los usuarios para atender quejas:**



**Profeco**  
Procuraduría Federal  
del Consumidor

**¡AVISO IMPORTANTE!**

Tu comprobante fiscal es emitido por Comision Federal de Electricidad con el RFC CFE 370814Q10.  
No desperdicies energia electrica, cuida el medio ambiente. Nuestro compromiso es seguir conectados contigo.  
Corte a partir del 30 NOV 25.  
Su consumo de energia electrica esta dentro del rango de consumo INTERMEDIO, que es mayor a 150 y menor a 280 kWh bimestrales.

**Conoce los servicios de los diferentes suministradores:** <http://usuariocalificado.cre.gob.mx/UsuarioCalificado/ListadoSuministrador>

**TAMBIÉN PUEDES PAGAR TU RECIBO EN:**



Banco del Bienestar, Bancomer, Inbursa, Santander, Banamex, Banjercito, Scotiabank, HSBC, CIBanco, Afirme, Multiva, Banco del Bajío, Banco Azteca, BanCoppel.

